

# V Congreso Nacional de Atención Sanitaria al Paciente Crónico

De la enfermedad

a la persona

11, 12 y 13 de Abril 2013

Centro de Convenciones  
Internacional de Barcelona  
(CCIB)

Acreditado por el Consell Català de  
Formació Continuada de les Professions Sanitàries

Reconocido de Interés Sanitario por el Institut d' Estudis de la Salut de la Generalitat de Catalunya

<b>JUEVES 11</b>	<b>SALAS 111 + 112</b>	<b>SALA 113</b>
15:00-16:30	<b>MESA 1:</b> EVIDENCIAS SOBRE EL ABORDAJE CLÍNICO DEL PACIENTE CRÓNICO COMPLEJO: ¿DÓNDE ESTAMOS?	<b>C.ORALES 1</b>
16:30-18:00	<b>MESA 2:</b> EL PACIENTE COMO EJE DEL SISTEMA ¿CÓMO PODEMOS IMPLICARLE EN SU AUTOCUIDADO?	<b>C. ORALES 2</b>
18:00-18:45	<b>CONFERENCIA 1:</b> ATENCIÓN CENTRADA EN EL PACIENTE	
18:45-19:15	<b>INAUGURACIÓN</b>	
19:15-20:00	<b>ACTO DE BIENVENIDA</b>	
<b>VIERNES 12</b>	<b>SALAS 111 + 112</b>	<b>SALA 113</b>
08:30-10:00	<b>MESA 3:</b> PERSONAS CON ENFERMEDADES CRÓNICAS Y NECESIDADES ESPECÍFICAS	<b>C.ORALES 3</b>
10:00-11:30	<b>MESA 4:</b> ¿DE LA CONTINUIDAD A LA INTEGRACIÓN?: CONSTRUYENDO MODELOS COLABORATIVOS	<b>MESA 5:</b> COLABORACIÓN PÚBLICO PRIVADA COMO OPORTUNIDAD EN LA IMPLEMENTACIÓN DE UNA ESTRATEGIA
11:30-12:00	<b>PAUSA-CAFÉ</b>	
12:00-12:30	<b>PRESENTACIÓN ESTRATEGIA CRÓNICOS DEL SISTEMA NACIONAL DE SALUD</b>	
12:30-13:30	<b>CONFERENCIA 2:</b> VETERANS HEALTH ADMINISTRATION COMO MODELO DE INTEGRACIÓN ASISTENCIAL, TRANSFORMACIÓN ORGANIZATIVA Y ORIENTACIÓN A LA CRONICIDAD	
13:30-15:30	<b>ALMUERZO DE TRABAJO</b>	
15:30-16:30	<b>MESA 6:</b> ¿SABEMOS ESTRATIFICAR?	<b>MESA 7:</b> DETERMINANTES SOCIALES Y PROMOCIÓN DE SALUD: ELEMENTOS CLAVES EN LAS ESTRATEGIAS DE ATENCIÓN A LA CRONICIDAD
17:00-18:30	<b>MESA 8:</b> TICs PROACTIVAS PARA AVANZAR HACIA UN MODELO NO PRESENCIAL	<b>C.ORALES 5</b>
18:30-19:15	<b>CONFERENCIA 3:</b> CAMBIO HACIA LA CRONICIDAD: EL RETO DE LA IMPLEMENTACIÓN	

<b>JUEVES 11</b>	<b>SALA 134</b>	<b>SALA 118 + 119</b>	<b>SALA 133</b>
15:00-16:30	<b>TALLER 1 (3 hrs.):</b> CÓMO IDENTIFICAR Y MEJORAR LA ATENCIÓN DE PERSONAS CON ENFERMEDADES CRÓNICAS AVANZADAS EN SERVICIOS DE SALUD Y SOCIALES	<b>TALLER 1A PATROCINADO:</b> TALLER PRÁCTICO PARA EL MANEJO CLÍNICO DEL PACIENTE CRÓNICO COMPLEJO CON INSUFICIENCIA CARDIACA MEDIANTE TELEMEDICINA	<b>SESIÓN C.O. BREVES 1</b>
16:30-18:00		<b>REPETICIÓN TALLER 1A PATROCINADO:</b> TALLER PRÁCTICO PARA EL MANEJO CLÍNICO DEL PACIENTE CRÓNICO COMPLEJO CON INSUFICIENCIA CARDIACA MEDIANTE TELEMEDICINA	<b>SESIÓN C.O. BREVES 2</b>
18:00-18:45			
18:45-19:15			
19:15-20:00	<b>ACTO DE BIENVENIDA</b>		
<b>VIERNES 12</b>	<b>SALA 134</b>	<b>SALA 118 + 119</b>	<b>SALA 133</b>
08:30-10:00	<b>TALLER 2 (3 hrs.):</b> JUNTOS PODEMOS: ADHERENCIA, CONCILIACIÓN Y REVISIÓN DE LA MEDICACIÓN EN EL PACIENTE CRÓNICO	<b>TALLER PATROCINADO 2A:</b> "SMART HEALTHCARE – ESTRATEGIAS TIC CENTRADAS EN EL PACIENTE"	<b>SESIÓN C.O. BREVES 3</b>
10:00-11:30		<b>REPETICIÓN TALLER PATROCINADO 2A:</b> "SMART HEALTHCARE – ESTRATEGIAS TIC CENTRADAS EN EL PACIENTE"	<b>C.ORALES 4</b>
11:30-12:00	<b>PAUSA-CAFÉ</b>		
12:00-12:30			
12:30-13:30			
13:30-15:30	<b>ALMUERZO DE TRABAJO</b>		
15:30-16:30	<b>TALLER 3 (3 hrs.):</b> ¿CÓMO PUEDEN LOS PROFESIONALES SANITARIOS PROMOVER EL AUTOCUIDADO ENTRE LAS PERSONAS AFECTADAS POR ENFERMEDADES CRÓNICAS?	<b>TALLER PATROCINADO 3A:</b> ABORDAJE DE LA DESNUTRICIÓN RELACIONADA CON LA ENFERMEDAD	<b>PRESENTACIÓN DE HERRAMIENTAS PARA EL TRATAMIENTO Y CUIDADO DEL PACIENTE PLURIPATOLÓGICO</b>
17:00-18:30		<b>REPETICIÓN TALLER PATROCINADO 3A:</b> ABORDAJE DE LA DESNUTRICIÓN RELACIONADA CON LA ENFERMEDAD	<b>SESIÓN C.O. BREVES 4</b>
18:30-19:15			

<b>SÁBADO 13</b>	<b>SALAS 111 + 112</b>	<b>SALA 113</b>
09:00-10:30	<b>MESA 9:</b> CRONICIDAD, SOSTENIBILIDAD Y MODELOS DE EVALUACIÓN Y FINANCIACIÓN	<b>MESA 10:</b> ADHERENCIA TERAPÉUTICA: ¿CÓMO MEJORAR LA ADHERENCIA TERAPÉUTICA DE LOS PACIENTES CRÓNICOS?
10:30-11:00	<b>PAUSA CAFÉ</b>	
11:00-11:30	<b>MESA 11:</b> MEJORES COMUNICACIONES	<b>C.ORALES 6</b>
11:30-12:00		
12:00-12:45	<b>ENTREGA DE PREMIOS</b>	
12:45-13:30	<b>CONFERENCIA CLAUSURA:</b> CÓMO INCORPORAR LOS PRINCIPIOS DE LA ÉTICA PARA LLEVAR A CABO UNA PRÁCTICA CLÍNICA Y UNA ATENCIÓN HUMANIZADA	
13:30	<b>CONCLUSIONES Y CLAUSURA</b>	

<b>SÁBADO 13</b>	<b>SALA 134</b>	<b>SALA 118 + 119</b>	<b>SALA 133</b>
<b>09:00-10:30</b>	<b>TALLER 4 (3 hrs.): FORMANDO EQUIPOS EXCELENTES</b>	<b>TALLER 5 (3 hrs.): FORMACIÓN A PACIENTES</b>	<b>SESIÓN C.O. BREVES 5</b>
<b>10:30-11:00</b>	<b>PAUSA CAFÉ</b>		
<b>11:00-11:30</b>	<b>TALLER 4 (3 hrs.): Continuación</b>	<b>TALLER 5 (3 hrs.): Continuación</b>	<b>SESIÓN C.O. BREVES 6</b>
<b>11:30-12:00</b>			
<b>12:00-12:45</b>			



Estimado/a compañero/a:

Durante los próximos días 11, 12 y 13 de Abril de 2013 celebraremos en Barcelona el V Congreso Nacional de Atención Sanitaria al Paciente Crónico. Con este evento se consolida un proyecto de promoción de las experiencias y de los conocimientos nacidos de la implementación de proyectos de cronicidad, ya sea en el marco de programas autonómicos o de experiencias aisladas surgidas de la iniciativa de los profesionales o de los proveedores de servicios.

Durante el Congreso se presentará la estrategia nacional que recientemente ha presentado el Ministerio de Sanidad, Seguridad Social e Igualdad. El documento es fruto de las aportaciones de las distintas Comunidades Autónomas, refleja el sentir de las mismas e impulsa una estrategia que tiene en cuenta los aspectos que la evidencia disponible han demostrado que son necesarios para el éxito en la implantación de los programas de cronicidad.

El grado de madurez adquirido durante estos cinco años nos permite adaptar la visión del próximo Congreso y pasar de un abordaje centrado en la enfermedad a otro que tenga a la persona como núcleo central del mismo. Para hacerlo posible incorporamos a los servicios sociales como una pieza más, tan necesaria como la sanitaria para ofrecer un servicio integrado a las personas en cada territorio. Este foro congresual pretende ir mucho más allá de la atención a las enfermedades crónicas, transformando la manera de cómo hacemos las cosas, identificando elementos que nos ayuden a compartir información entre las organizaciones y los profesionales de diferentes ámbitos asistenciales con el objetivo de promover un trabajo aun más colaborativo y conseguir un servicio integrado. Todo ello nos ha de servir para mejorar nuestro modelo de prestación, desde el mundo asistencial pero también incorporando todas las herramientas necesarias que nos ofrecen las tecnologías de la información y comunicación y los nuevos marcos de evaluación que permitan e incentiven escenarios de cooperación.

Además necesitamos la alineación de diferentes escenarios o niveles. La planificación y las políticas sanitarias desde las respectivas consejerías, los territorios (comarcas, sectores) y el nivel de prestación clínico asistencial necesitan compartir esta visión. Estas nuevas políticas y estrategias deben incorporar la visión de los líderes clínicos y de los profesionales. Por lo tanto deben combinarse visiones y estrategias de arriba abajo, como de abajo a arriba, poniendo voz al trabajo, esfuerzo y creatividad ya existente a nivel local.

Este salto de la enfermedad a la persona nos obliga a cambiar nuestra forma de prestar los servicios, normalmente pensada desde las visiones y a veces los intereses particulares de cada actor en los distintos ámbitos de atención en que están fragmentados nuestros sistemas de salud autonómicos. En la nueva realidad que vivimos, un aumento de las personas con enfermedades crónicas y de la esperanza de vida, hemos de enfocar la atención desde la visión compartida de todos los agentes en un marco de integración y de colaboración donde el objetivo sea la adecuada respuesta a las necesidades de las personas desde la perspectiva social y sanitaria.

**11, 12 y 13 de Abril 2013**  
Centro de Convenciones Internacional  
de Barcelona (CCIB) // Barcelona

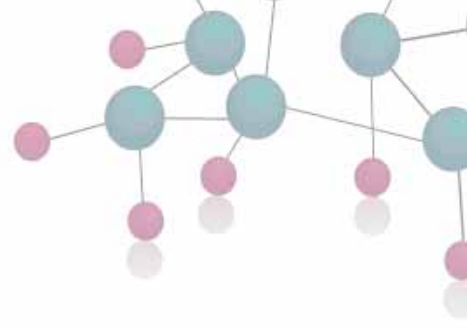

Todo ello hace necesaria la existencia de un espacio donde debatir nuevas estrategias, intercambiar experiencias y construir visiones y acciones comunes que faciliten el cambio para superar las debilidades y las amenazas, conservando y potenciando las fortalezas existentes e identificando nuevas oportunidades. Donde, tanto autoridades sanitarias como profesionales y pacientes, aporten su visión complementaria para alcanzar propuestas que respondan mejor a las necesidades de los tres colectivos. Donde se escuche la voz de todos los profesionales implicados en la atención a los pacientes crónicos. Todo ello complementado con las aportaciones de expertos de otros países que ya tienen resultados de la aplicación de sus programas y que aportarán su experiencia con el ánimo de poner de relieve los obstáculos y los facilitadores en esta excitante tarea de dar una adecuada respuesta a las necesidades que tienen las personas con problemas de salud crónicos.

El lema del congreso “**De la enfermedad a la persona**” quiere poner de relieve el cambio de estrategia en el abordaje de la cronicidad. La atención ha de pensarse, organizarse y prestarse con las personas participando del proceso y en estrecho dialogo con todos los profesionales sanitarios y sociales implicados, es decir con las personas y no para las personas. Por eso esperamos una importante participación tanto de profesionales de la gestión sanitaria y directivos, como de profesionales sanitarios clínicos (médicos de familia, internistas y otros especialistas relacionados con las enfermedades crónicas tales como diabetes, EPOC, insuficiencia cardíaca, enfermedades osteoarticulares, salud mental, hipertensión arterial, entre otras), enfermeras, trabajadores sociales sanitarios, farmacéuticos, psicólogos, especialistas en salud pública de toda España.

El programa que planteamos contempla a la población como diana donde actuar, la prevención en todos sus estadios como pilar de los programas de cronicidad, pone de relieve la evolución del paciente con enfermedad crónica desde sus inicios hasta las situaciones de cronicidad, el paciente crónico complejo y el paciente con enfermedad crónica avanzada, que plantean la necesidad de nuevas e innovadoras respuestas capaces de integrar los distintos servicios y prestarse de forma colaborativa por todos los profesionales implicados. Sin olvidar la promoción de la responsabilidad que tienen las personas en cuidar su salud en un esfuerzo compartido con los profesionales y en un marco de relación permanente y satisfactoria.

Os esperamos a todos en Barcelona el próximo abril. Sin vosotros, sin vuestros proyectos, resultados, experiencias el congreso no sería posible. Esperamos ofrecer un marco de diálogo y de debate propicio para el intercambio de opiniones y experiencias que nos permitan a todos avanzar por la senda de la transformación de nuestro sistema sanitario y social más adecuado para dar respuesta a los retos que plantea la cronicidad.

*Dr. Albert Ledesma Castelltort*  
Presidente Comité Organizador

*Sr. Joan Carles Contel Segura*  
Presidente Comité Científico



# Congreso Nacional de Atención Sanitaria al Paciente Crónico

De la enfermedad

a la persona

## COMITÉ DE HONOR V CONGRESO NACIONAL DE ATENCIÓN SANITARIA AL PACIENTE CRÓNICO

### **PRESIDENCIA:**

#### **SS.MM Los Reyes de España**

*D. Juan Carlos de Borbón y Dña. Sofía de Grecia*

### **MIEMBROS:**

*Excmo. Sra. D<sup>a</sup>. Ana Mato Adrover*

Ministra de Sanidad, Servicios Sociales e Igualdad

*M. Hble. Sr. D. Artur Mas i Gavarró*

Presidente de la Generalitat de Catalunya

*Excmo. Sr. D. Xavier Trias i Vidal de Llobatera*

Alcalde de Barcelona

*Hble. Sr. D. Boi Ruiz García*

Consejero de Sanidad de la Generalitat de Catalunya

*Excmo. Sr. D. Salvador Esteve i Figueras*

Presidente de la Diputació de Barcelona

*Excmo. Sr. D. Jacint Corbella i Corbella*

Presidente de la Real Academia de Medicina de Catalunya

*Ilmo. Sr. D. Miquel Vilardell i Tarrés*

Presidente del Colegio Oficial de Médicos de Barcelona

*Ilmo. Sr. D. Albert Tort Sisó*

Presidente del Colegio Oficial de Enfermeras y Enfermeros de Barcelona

*Sr. D. Josep Basora Gallisà*

Presidente de la Sociedad Española de Medicina de Familia y Comunitaria (semFYC)

*Sra. D<sup>a</sup>. Pilar Román Sánchez*

Presidenta de la Sociedad Española de Medicina Interna (SEMI)



**11, 12 y 13 de Abril 2013**  
Centro de Convenciones Internacional  
de Barcelona (CCIB) // Barcelona



## JUNTA DIRECTIVA SEMI

### **Presidenta**

*Pilar Román Sánchez*

### **Vicepresidente 1º**

*Emilio Casariego Vales*

### **Vicepresidente 2º**

*Antonio Zapatero Gaviria*

### **Secretaria General**

*Montserrat García Cors*

### **Tesorero**

*Gregorio Tiberio López*

### **Vocales**

*Manuel Ollero Baturone*

Presidente de la Sociedad Andaluza  
de Medicina Interna

*Pedro Abad Requejo*

Presidente de la Sociedad Asturiana  
de Medicina Interna

*Mª Victoria Egurbide Arberas*

Presidenta de la Sociedad de Medicina Interna  
de Aragón, La Rioja, Navarra y País Vasco

*Saturnino Suárez Ortega*

Presidente de la Sociedad Canaria  
de Medicina Interna

*Lourdes Mateos Polo*

Presidenta de la Sociedad Castellano-Leonesa  
Cántabra de Medicina Interna

*Alfonso López Soto*

Presidente de la Sociedad Catalano-Balear de  
Medicina Interna

*José Carlos Arévalo Lorigo*

Presidente de la Sociedad de Medicina Interna  
de Extremadura

*Julio Montes Santiago*

Presidente de la Sociedad Gallega  
de Medicina Interna

*Juan Manuel Guerra Vales*

Presidente de la Sociedad de Medicina Interna  
de Madrid-Castilla la Mancha

*Rosa María Ramos-Guevara*

Presidenta de la Sociedad de Medicina Interna  
de la Región de Murcia

*Ginés Gascón Ramón*

Presidente de la Sociedad de Medicina Interna  
de la Comunidad Valenciana

*Adriana González Munera*

Vocal MIR

*Miquel Vilardell Tarrés*

Presidente de la Comisión Nacional de la  
Especialidad



# Congreso Nacional de Atención Sanitaria al Paciente Crónico

JUNTA DIRECTIVA semFYC

## Presidente

*Josep Basora Gallisà*

## Vicepresidenta 1ª

*Ana Pastor Rodríguez-Moñino*

## Vicepresidente 2º

*Domingo Orozco Beltrán*

## Vicepresidenta 3ª

*Emilia Bailón Muñoz*

## Secretario

*Salvador Tranche Iparraguirre*

## Vicesecretario

*José Luis Cañada Millán*

## Tesorero

*Pascual Solanas Saura*

## Presidentes Sociedades Federadas

*Paloma Porras Martín*

Presidenta de la Sociedad Andaluza de MFyC

*Carmen Quintana Velasco*

Presidenta de la Sociedad Aragonesa de MFyC

*José Mª Fernández Rodríguez-Lacín*

Presidente de la Sociedad Asturiana de MFyC

*Josep Mª Coll Benejam*

Presidente de la Sociedad Balear de MFyC

*José Miguel Iglesias Sánchez*

Presidente de la Sociedad Canaria de MFyC

*Miguel García Ribes*

Presidente de la Sociedad Cantabria de MFyC

*Fernando García Martín*

Presidente de la Sociedad Castellana y Leonesa de MFyC

*José Mª del Campo del Campo*

Presidente de la Sociedad Castellano-Manchega de MFyC

*Dolors Forés García*

Presidenta de la Sociedad Catalana de MFyC

*Pedro Luis Rubio Núñez*

Presidente de la Sociedad Extremeña de MFyC

*Jesús Sueiro Justel*

Presidente de la Sociedad Gallega de MFyC

*Juan de Dios González Caballero*

Presidente de la Sociedad Murciana de MFyC

*María Fernández García*

Presidenta de la Sociedad Madrileña de MFyC

*Patricia Alfonso Landa*

Presidenta de la Sociedad Navarra de MFyC

*Tomás García Martínez*

Presidente de la Sociedad Riojana de MFyC

*Carlos Fluixá Carrascosa*

Presidente de la Sociedad Valenciana de MFyC

*Rafael Gracia Ballarín*

Presidente de la Sociedad Vasca de MFyC

## Vocalías

*Victoria Gosalbes Soler*

Responsable de la Sección de Desarrollo Profesional

*Juan Ángel Bellón Saameño*

Responsable de la Sección de Investigación

*José Miguel Bueno Ortiz*

Responsable de la Sección de Relaciones Internacionales

*Vanessa García-Ciudad Young*

Responsable de la Sección de Jóvenes Médicos de familia

*Enrique Álvarez Porta*

Vocal de Residentes

**11, 12 y 13 de Abril 2013**  
Centro de Convenciones Internacional  
de Barcelona (CCIB) // Barcelona

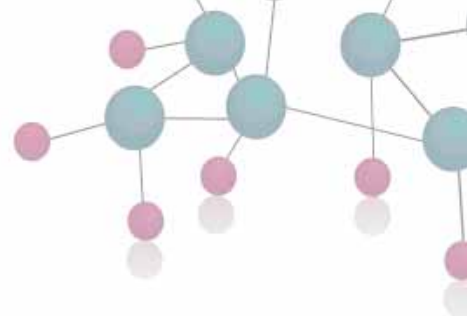

## SOCIEDAD COLABORADORA

### FAECAP

Federación de Asociaciones de  
Enfermería Comunitaria y Atención  
Primaria

*D<sup>a</sup> Lucía Serrano Molina*

### COMITÉ INSTITUCIONAL

Asociación Andaluza de Enfermería  
Comunitaria (ASANEC)

*D<sup>a</sup> Yolanda Gómez Narváez*

Asociación de Economía de la Salud (AES)

*D. Juan Oliva Moreno*

Asociación Española de Enfermería en  
Cuidados Paliativos (AECPAL) y Sociedad  
Española de Cuidados Paliativos (SECPAL)

*D. Alvaro Gándora del Castillo*

Asociación Española de Trabajo Social y  
Salud

*D<sup>a</sup> Agustina Hervás de la Torre*

Consejo General de Diplomados  
en Trabajo Social

*D<sup>a</sup> Ana Lima Fernández*

Instituto de la Salud Carlos III

*D. Antonio L. Andreu Periz*

Red Española de Atención Primaria (REAP)

*D<sup>a</sup> M<sup>a</sup> Rosa Magallon Botaya*

Sociedad Española de Calidad Asistencial  
(SECA)

*D. Emilio Ignacio García*

Sociedad Española de Directivos de  
Atención Primaria (SEDAP)

*D<sup>a</sup> Marta Aguilera Guzmán*

Sociedad Española de Directivos de la  
Salud (SEDISA)

*D. Joaquín Estévez Lucas*

Sociedad Española de Farmacéuticos de  
Atención Primaria (SEFAP)

*D<sup>a</sup> Arantxa Catalán Ramos*

Sociedad Española de Farmacia  
Comunitaria (SEFAC)

*D. Jesús Carlos Gómez Martínez*

Sociedad Española de Farmacia  
Hospitalaria (SEFH)

*D. José Luis Poveda*

Sociedad Española de Geriatría y  
Gerontología (SEGG)

*D. Pedro Gil Gregorio*

Sociedad Española de Hospitalización a  
Domicilio (SEHAD)

*D. Antxón Apezetxea Celaya*

Sociedad Española de Informática de la  
Salud (SECRETARIA TEC. CEFIC) (SEIS)

*D. Luciano Sáez Ayerra*

Sociedad Española de Medicina Preventiva,  
Salud Pública e Higiene (SEMPSPH)

*D<sup>a</sup> Berta Uriel Latorre*

Sociedad Española de Médicos de Atención  
Primaria (SEMERGEN)

*D. José Luis Listerri Caro*

Sociedad Española de Médicos Generales  
y de Familia (SEMG)

*D. Benjamín Abarca Buján*

Sociedad Española de Salud Pública y  
Administración Sanitaria (SESPAS)

*D<sup>a</sup> Dolores Fiuza Pérez*



# Congreso Nacional de Atención Sanitaria al Paciente Crónico

De la enfermedad

a la persona

## COMITÉ ORGANIZADOR

### Presidente

**Albert Ledesma Castellort**

Especialista en Medicina Familiar y Comunitaria  
Director del Programa de Prevenció y Atenció a la Cronicitat

Departament de Salut, Generalitat de Catalunya

### Vicepresidente

**Antonio San José Laporte**

Servicio de Medicina Interna  
Hospital Universitario Vall d'Hebron. Barcelona

### Vocales

**Carlos Blay Pueyo**

Especialista en Medicina Familiar y Comunitaria  
Programa Prevención y Atención a la Cronicidad  
Departament de Salut. Generalitat de Catalunya  
Cátedra de Cuidados Paliativos. Universitat de Vic

**Rosa Carrasco Coria**

Secretaria del Col·legi Oficial de Treball Social de Catalunya, referente de Trabajo Social de la Direcció d'Atenció Primària Costa de Ponent (ICS) y Profesora Asociada del Departament de Treball Social de la Universitat de Barcelona

**Jordi Daniel i Díez**

Vicepresidente de la CAMFiC (Societat Catalana de Medicina Familiar i Comunitària). Especialista en Medicina Familiar y Comunitaria.  
CAP El Morell. Institut Català de la Salut.

**Pere Fernández Martínez**

Director Médico. Laboratorios Esteve. Barcelona

**Assumpció González Mestre**

Responsable Programa Paciente Experto Catalunya®  
Programa de Prevenció i Atenció a la Cronicitat  
Departament de Salut. Generalitat de Catalunya

**Jordi Martínez Roldán**

Especialista en Medicina Familiar y Comunitaria  
Jefe Área de Gestión e Integración Asistencial  
Responsable del Programa de Atención a Pacientes Crónicos  
Dirección Asistencial Institut Català de la Salut

**Manuel Ollero Baturone**

Director "Plan Andaluz de Atención Integrada al Paciente con Enfermedades Crónicas"  
Director de la Unidad Clínica de Medicina Interna (UCAMI)  
Hospital Universitario Virgen del Rocío. Sevilla

**Domingo Orozco Beltrán**

Vicepresidente 2º de la Sociedad Española de Medicina Familiar y Comunitaria (semFYC)

**Yolanda Ortega Vila**

Especialista en Medicina Familiar y Comunitaria.  
Vocal de Docencia de la CAMFiC (Societat Catalana de Medicina Familiar i Comunitària)

**Izabella Rohlf's Barbosa**

Médica epidemióloga, doctora en Salud Pública.  
Unidad de Planificación, Región Sanitaria Girona, CatSalut

**Pilar Román Sánchez**

Presidenta de la Sociedad Española de Medicina Interna (SEMI)

**Emilio Sacanella Mesequer**

Consultor Unidad Geriátria - Servicio de Medicina Interna  
Hospital Clínic i Provincial de Barcelona

## COMITÉ CIENTÍFICO

### Presidente

**Joan Carles Contel Segura**

Programa Prevención y Atención a la Cronicidad  
Departament Salut  
Programa Atención a Pacientes con Enfermedades Crónicas Institut Català Salut

### Vicepresidente

**Alfonso López Soto**

Presidente de la Sociedad Catalano Balear de Medicina Interna  
Coordinador del grupo de trabajo de Paciente Pluripatológico y de Edad Avanzada de la SEMI

**11, 12 y 13 de Abril 2013**  
Centro de Convenciones Internacional  
de Barcelona (CCIB) // Barcelona

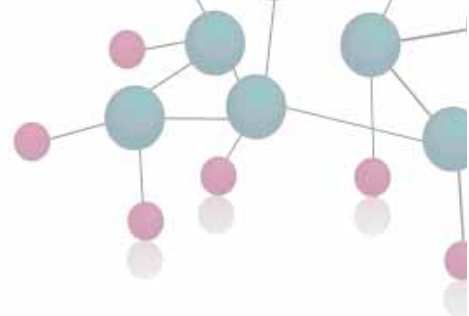

## Vocales

### ***Fina Araque i Serradell***

Vicepresidenta de la Asociación de Enfermería Familiar y Comunitaria de Cataluña (AIFICC)

### ***Begoña Barragán García***

Presidenta Grupo Español de Pacientes con Cáncer (GEPAC)  
Presidenta de la Asociación Española de Afectados por Linfoma, Mieloma y Leucemia (AEAL)

### ***Arantxa Catalan Ramos***

Responsable del Programa de Innovación y Soporte del Área del Medicamento  
Agencia de Información, Evaluación y Calidad en Salud. Barcelona

### ***Fernando Fantova Azcoaga***

Director de la Fundación Vasca para la Innovación Sociosanitaria. País Vasco

### ***Paloma Fernández-Cano***

Gerente de Relaciones Externas y Políticas Públicas. Merck Sharp & Dohme (MSD), Madrid

### ***Carlos Hernández Salvador***

Coordinador Área de Proyectos  
Unidad de Investigación en Telemedicina y e-Salud  
Subd. Gral. Servicios Aplicados, Formación e Investigación  
Instituto de Salud Carlos III. Madrid

### ***M<sup>a</sup> Ángeles López Orive***

Subdirección General de Calidad y Cohesión  
Dirección General de Salud Pública, Calidad e Innovación  
Ministerio de Sanidad, Servicios Sociales e Igualdad. Madrid

### ***José Luis Llisterri Caro***

Presidente Sociedad Española de Médicos de Atención Primaria (SEMERGEN)

### ***Miguel Ángel Máñez Ortiz***

Director Económico  
Departamento de Salud de Sagunto. Valencia

### ***Joan Carles March Cerdá***

Coordinador del área de Ciudadanía, Ética y Participación  
Escuela Andaluza de Salud Pública

### ***José Miguel Morales Asencio***

Facultad de Ciencias de la Salud  
Universidad de Málaga

### ***Roberto Nuño Solinís***

Director del Instituto Vasco de Innovación Sanitaria (o+berri)

### ***Manuel Ollero Baturone***

Director "Plan Andaluz de Atención Integrada al Paciente con Enfermedades Crónicas"  
Director de la Unidad Clínica de Medicina Interna (UCAMI)  
Hospital Universitario Virgen del Rocío. Sevilla

### ***Felix Rubial Bernárdez***

Director de Asistencia Sanitaria  
Servizo Galego de Saúde

### ***Marta Sánchez-Celaya del Pozo***

Directora Continuidad Asistencial Hospital Universitario Infanta Sofía. Madrid  
Coordinación de Direcciones Continuidad Asistencial del Servicio Madrileño de Salud

### ***Bernardo Santos Ramos***

Grupo CRONOS de Atención Integral al Paciente Crónico de la Sociedad Española de Farmacia Hospitalaria (SEFH)  
Jefe de Sección de la UGC de Farmacia  
Hospital Universitario Virgen del Rocío. Sevilla

### ***Ester Sarquella Casellas***

Directora de l'Àrea de Serveis Socials i Ciutadania  
Mancomunitat Intermunicipal Voluntària La Plana. Barcelona

### ***Claustre Solé Brichs***

Adjunta de Dirección del Centro de Atención Primaria el Carmel  
Institut Català de la Salut. Barcelona



# Congreso Nacional de Atención Sanitaria al Paciente Crónico

De la enfermedad

a la persona

PROGRAMA CIENTÍFICO

JUEVES, 11 DE ABRIL

**14:00 h ENTREGA DE DOCUMENTACIÓN**

**15:00-16:30 h SALAS 111 + 112  
MESA REDONDA 1**

**EVIDENCIAS SOBRE EL ABORDAJE CLÍNICO DEL PACIENTE  
CRÓNICO COMPLEJO: ¿DÓNDE ESTAMOS?**

El paciente crónico complejo es el principal consumidor de recursos sanitarios del sistema. El perfil es mayoritariamente el de un paciente de edad avanzada con pluripatología. La asistencia a estos pacientes debe evolucionar de un modelo dirigido a enfermedades individuales a uno más global e integrador. Los profesionales necesitan evidencias clínicas que nos ayuden a tomar las decisiones más adecuadas en los pacientes con multimorbilidad: guías clínicas específicas; ensayos clínicos que nos indiquen cómo optimizar el tratamiento farmacológico; así como adaptar los estándares de calidad y las preferencias del paciente, entre otras. El objetivo de esta mesa es saber dónde estamos, qué evidencias tenemos actualmente y cuáles son los retos del futuro en la investigación clínica en este grupo de pacientes.

**Moderador: Alfonso López Soto**

Servicio de Medicina Interna  
Hospital Clínic de Barcelona  
Universitat de Barcelona  
Coordinador del Grupo de Trabajo de Paciente Pluripatológico y Edad Avanzada de la SEMI

**Guías de práctica clínica en el paciente crónico complejo:  
¿Qué sabemos?**

**Domingo Ruiz Hidalgo**

Director del Programa del Paciente Crónico Complejo  
Hospital de Sant Pau. Barcelona

**¿Cómo podemos optimizar el tratamiento farmacológico en el  
paciente crónico complejo?**

**Antonia Agustí Escasany**

Servicio de Farmacología Clínica  
Hospital General Universitari Vall d'Hebron. Barcelona

**11, 12 y 13 de Abril 2013**  
Centro de Convenciones Internacional  
de Barcelona (CCIB) // Barcelona



**JUEVES, 11 DE ABRIL**

**Identificación de factores claves en la gestión de casos para  
pacientes crónicos en situación de complejidad**

**Claire Goodman**

Professor of Health Care Research  
Centre for Research in Primary and Community Care  
University of Hertfordshire. United Kingdom

**15:00-16:30 h SALA 113**  
**SESIÓN 1 DE COMUNICACIONES ORALES**

**15:00-18:00 h SALA 134**  
**TALLER 1**  
**CÓMO IDENTIFICAR Y MEJORAR LA ATENCIÓN DE PERSONAS  
CON ENFERMEDADES CRÓNICAS AVANZADAS EN SERVICIOS  
DE SALUD Y SOCIALES**

La atención a las personas con enfermedad crónica avanzada aporta un elemento nuevo en los Programas de Atención a Personas con enfermedades crónicas, incorporando una orientación de atención paliativa en el proceso de atención en personas con enfermedades crónicas con pronóstico de vida limitada. En este Taller se abordará cómo identificar a estos pacientes así como elaborar planes de intervención en el proceso de atención. También se presentará una experiencia de atención domiciliaria social (SAIATU) para personas en situación de enfermedad crónica avanzada.

**Moderador: Xavier Gómez Batiste**  
Director Observatorio Quality CC OMS para Programas Públicos de  
Cuidados Paliativos  
Director Cátedra de Cuidados Paliativos. Universitat de Vic. Barcelona

**Ponentes: Xavier Gómez Batiste**  
Director Observatorio Quality CC OMS para Programas Públicos de  
Cuidados Paliativos  
Director Cátedra de Cuidados Paliativos. Universitat de Vic. Barcelona

**Mónica Arjona Soler**  
Enfermera del Área Básica de Salud (ABS) de Tona. Tona, Barcelona

**Alberto Meléndez Gracia**  
Especialista en Medicina Familiar y Comunitaria  
Equipo de Soporte en Cuidados Paliativos de la Comarca de Araba  
Coordinador del Plan Integral en Cuidados Paliativos de la Dirección  
Territorial de Álava



# Congreso Nacional de Atención Sanitaria al Paciente Crónico

De la enfermedad

a la persona

JUEVES, 11 DE ABRIL

**15:00-16:30 h SALAS 118 + 119**

**TALLER 1A**

**TALLER PRÁCTICO PARA EL MANEJO CLÍNICO DEL PACIENTE  
CRÓNICO COMPLEJO CON INSUFICIENCIA CARDIACA MEDIANTE  
TELEMEDICINA**

En este taller se introducirá las ventajas que puede aportar la telemedicina en la gestión del paciente con insuficiencia cardiaca y criterios de complejidad. A tenor de un caso clínico real, se describirá el proceso de gestión del paciente usando las nuevas tecnologías con la finalidad de ilustrar que el manejo basado en la evidencia e integral de estos pacientes es factible y eficaz. El taller será interactivo y será impartido por enfermeras y facultativos expertos en el tema del Programa integrado de atención al paciente con insuficiencia cardiaca del Área Integral de Salud Litoral Mar de Barcelona.

**Moderador: Josep Comín Colet**

Programa Integrat d' Insuficiència Cardíaca de l' Àrea integral de salut Litoral Mar de Barcelona. Servicio de Cardiología Hospital del Mar. Barcelona

**Ponentes: Cristina Enjuanes Grau**

Programa Integrat d' Insuficiència Cardíaca de l' Àrea integral de salut Litoral Mar de Barcelona. Servicio de Cardiología Hospital del Mar. Barcelona

**Anna Linàs Alonso**

Programa Integrat d' Insuficiència Cardíaca de l' Àrea integral de salut Litoral Mar de Barcelona. Servicio de Cardiología Hospital del Mar. Barcelona

**Patrocinado por Telefónica**

**15:00-16:30 h SALA 133**

**SESIÓN 1 DE COMUNICACIONES ORALES BREVES**



**11, 12 y 13 de Abril 2013**  
Centro de Convenciones Internacional  
de Barcelona (CCIB) // Barcelona

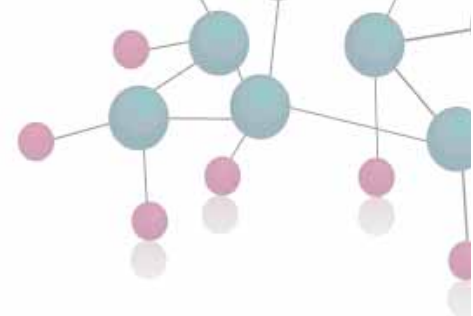

**JUEVES, 11 DE ABRIL**

**16:30-18:00 h SALAS 111 + 112**  
**MESA REDONDA 2**  
**EL PACIENTE COMO EJE DEL SISTEMA ¿CÓMO PODEMOS**  
**IMPLICARLE EN SU AUTOCUIDADO?**

Los pacientes competentes en el manejo de su salud favorecen la sostenibilidad del sistema de salud y evalúan mejor la idoneidad y calidad de la atención sanitaria que reciben. La implicación del paciente en su autocuidado mediante información adecuada y programas de formación determinará el grado de aceptación de la enfermedad, la adherencia al tratamiento y la seguridad del paciente.

El paciente mejor informado no es el que tiene más datos sino el que es capaz de comprender los datos que posee. El uso creciente de internet para consultas de salud hace necesario un nuevo planteamiento en la formación al paciente en el que deben integrarse sistemas tradicionales y on-line.

**Moderador: Joan Carles March Cerdá**  
Coordinador del Área de Ciudadanía, Ética y Participación  
Escuela Andaluza de Salud Pública

**La experiencia de Cataluña: 5 años en el Programa Paciente Experto Catalunya®**

**Assumpció González Mestre**  
Responsable Programa Paciente Experto Catalunya®  
Programa de Prevenció i Atenció a la Cronicitat  
Departament de Salut. Generalitat de Catalunya

**¿Cómo mejorar la atención centrada en el paciente en las organizaciones sanitarias?**

**Emilia Arrighi**  
Responsable de Investigación  
Instituto de la Salud Pública y Política Sanitaria de la Universitat Internacional de Catalunya

**Recursos en la red para pacientes crónicos**

**Miguel Ángel Máñez Ortiz**  
Director Económico  
Departamento de Salud de Sagunto. Valencia

**16:30-18:00 h SALA 113**  
**SESIÓN 2 DE COMUNICACIONES ORALES**



# Congreso Nacional de Atención Sanitaria al Paciente Crónico

De la enfermedad

a la persona

JUEVES, 11 DE ABRIL

**16:30-18:00 h** **SALAS 118 + 119**  
**REPETICIÓN TALLER 1A**

**16:30-18:00 h** **SALA 133**  
**SESIÓN 2 DE COMUNICACIONES ORALES BREVES**

**18:00-18:45 h** **SALAS 111 + 112**  
**CONFERENCIA INAUGURAL**  
**LA ATENCIÓN CENTRADA EN EL PACIENTE**

**Presentador:** **Albert J. Jovell Fernández**  
Director Institut Global de Salut Pública i Política Sanitària  
Universitat Internacional de Catalunya  
Presidente Foro Español de Pacientes. Fòrum Català de Pacients

**Ponente:** **Angela Coulter**  
Senior Research Scientific  
Department of Public Health  
University of Oxford  
Director of Global Initiatives  
Informed Medical Decisions Foundation. United Kingdom

**18:45-19:15 h** **SALAS 111 + 112**  
**INAUGURACIÓN**

**Hble. Sr. D. Boi Ruiz García**  
Conseller de Salut de la Generalitat de Catalunya

**Sra. D<sup>a</sup>. M<sup>a</sup> Mercedes Vinuesa Sebastián**  
Directora General de Salud Pública, Calidad e Innovación  
Ministerio de Sanidad, Servicios Sociales e Igualdad

**Sr. D. Albert Ledesma Castellort**  
Presidente Comité Organizador del V Congreso Nacional de Atención  
Sanitaria al Paciente Crónico

**Sr. D. Josep Basora Gallisà**  
Presidente de la Sociedad Española de Medicina de Familia y  
Comunitaria (semFYC)

**Sr. D. Emilio Casariego Vales**  
Vicepresidente de la Sociedad Española de Medicina Interna (SEMI).

**19:15-20:00 h** **ACTO DE BIENVENIDA**

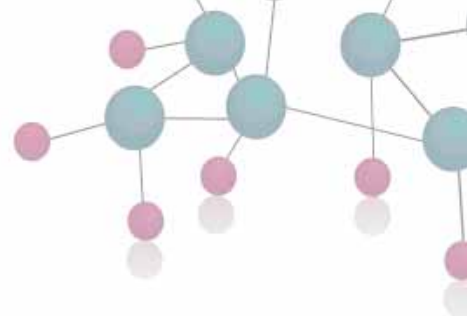

**VIERNES, 12 DE ABRIL**

**08:30-10:00 h SALAS 111 + 112**  
**MESA REDONDA 3**  
**PERSONAS CON ENFERMEDADES CRÓNICAS Y NECESIDADES ESPECÍFICAS**

Las personas con enfermedades crónicas tienen en común la necesidad de adaptación de los modelos de atención a sus necesidades potenciando especialmente la continuidad de los cuidados. Por otro lado, aparte de las circunstancias específicas de cada problema de salud, determinados grupos de personas presentan necesidades específicas que las singularizan en el contexto general de las enfermedades crónicas. El conocimiento, la identificación y la intervención adecuada sobre estas necesidades específicas permitirán mejorar la atención prestada a estas personas.

**Moderadora: M<sup>a</sup> Ángeles López Orive**  
Subdirección General de Calidad y Cohesión  
Dirección General de Salud Pública, Calidad e Innovación  
Ministerio de Sanidad, Servicios Sociales e Igualdad. Madrid

**Accesibilidad de los sistemas sanitarios para las personas con discapacidad**

**Roser Romero Soldevila**  
Secretaria de Organización de COCEMFE y Secretaria de Organización de la Confederación Estatal de Mujeres con Discapacidad (CEMD)

**Atención integral y multidisciplinar a niños y adolescentes con enfermedades complejas de larga evolución**

**Ricardo Martino Alba**  
Coordinador de la Unidad de Cuidados Paliativos  
Hospital Infantil Niño Jesús. Madrid

**Modelos de atención y organización de la atención de personas con enfermedades crónicas avanzadas: De la visión poblacional a las necesidades esenciales**

**Xavier Gómez Batiste**  
Director del Centro Colaborador de la OMS para Programas Públicos de Cuidados Paliativos de la Salud. Instituto Catalán de Oncología

**Necesidades de las personas cuidadoras de pacientes con demencia**

**María Jesús Megido Badia**  
Vocal de la Associació d'Infermeria Familiar i Comunitària de Catalunya (AIFICC)



# Congreso Nacional de Atención Sanitaria al Paciente Crónico

De la enfermedad

a la persona

VIERNES, 12 DE ABRIL

**08:30-10:00 h** **SALA 113**  
**SESIÓN 3 DE COMUNICACIONES ORALES**

**08:30-11:30 h** **SALA 134**  
**TALLER 2**  
**JUNTOS PODEMOS: ADHERENCIA, CONCILIACIÓN Y REVISIÓN DE LA MEDICACIÓN EN EL PACIENTE CRÓNICO**

Este taller tiene como objetivo general, desarrollar estrategias para mejorar la efectividad de los tratamientos farmacológicos y minimizar los riesgos que se derivan de los mismos. Se revisarán los conceptos teóricos de los tres procesos, para dotar a los profesionales de herramientas que faciliten el desarrollo y la implementación de dichos procesos en sus Equipos de Atención Primaria. Además se quiere poner en valor la adherencia terapéutica mediante el abordaje de ésta en la Atención primaria, valorando el conocimiento, habilidades y actitudes de los pacientes así como la estandarización de las estrategias para mejorar la adherencia en base a la valoración realizada.

**Moderadora:** **Ester Amado Guirado**  
Responsable de Farmacia del Ámbito de Atención Primaria de  
Barcelona Ciudad  
Institut Català de la Salut

**Ponentes:** **Ester Amado Guirado**  
Responsable de Farmacia del Ámbito de Atención Primaria de  
Barcelona Ciudad  
Institut Català de la Salut

**Carmen Durán Parrondo**  
Farmacéutica de Atención Primaria  
Xerencia de Xestión Integrada de Santiago de Compostela  
Servizo Galego de Saúde

**11, 12 y 13 de Abril 2013**  
Centro de Convenciones Internacional  
de Barcelona (CCIB) // Barcelona



**VIERNES, 12 DE ABRIL**

**08:30-10:00 h SALAS 118 + 119**

**TALLER 2A**

**”SMART HEALTHCARE – ESTRATEGIAS TIC CENTRADAS EN EL PACIENTE”**

Las tecnologías de la información y la comunicación juegan un papel determinante en la transformación del sistema de salud. Tenemos a nuestra disposición soluciones que permiten conectar al paciente gracias a la revolución de los móviles, pacientes y profesionales conectados en nuevas redes, grandes volúmenes de información sobre los que podemos realizar análisis predictivos. Durante este taller analizaremos todas estas soluciones y presentaremos casos de éxito donde las nuevas tecnologías han sido clave en la configuración de los nuevos modelos de atención centrados en el paciente.

**Moderador: Jordi Martínez Roldán**

Especialista en Medicina Familiar y Comunitaria  
Jefe Área de Gestión e Integración Asistencial  
Responsable del Programa de Atención a Pacientes Crónicos  
Dirección Asistencial Institut Català de la Salut

**Ponentes: Javier Olaizola Casín**

Responsable de Sanidad para España, Portugal, Grecia, Israel. IBM

**David Monterde Prat**

Estadístico

Técnico de Soporte a la Secretaria Técnica del Institut Català de Salut

**Nuria Gutiérrez Jiménez**

Responsable del equipo de Gestión de la Cronicidad y Complejidad  
Servicio de Atención Primaria Baix Llobregat Centre. Barcelona

**Francisco Alcalde Campos**

Responsable Centro de Competencia Global en soluciones de  
integración Sanitaria y Social. IBM

**Francisco Monzón Soria**

Arquitecto de soluciones de Movilidad. IBM

**Patrocinado por IBM**

**08:30-10:00 h SALA 133**

**SESIÓN 3 DE COMUNICACIONES ORALES BREVES**



# Congreso Nacional de Atención Sanitaria al Paciente Crónico

De la enfermedad

a la persona

VIERNES, 12 DE ABRIL

**10:00-11:30 h SALAS 111 + 112**  
**MESA REDONDA 4**  
**¿DE LA CONTINUIDAD A LA INTEGRACIÓN?: CONSTRUYENDO**  
**MODELOS COLABORATIVOS**

Las estrategias colaborativas son un factor crítico en el proceso de elaboración e implementación de un modelo de atención a la cronicidad. Difícilmente una sola organización o grupo profesional pueden configurar la atención de los pacientes. Se precisa de una visión común con objetivos y líneas de trabajo definidas, buscando la atención integrada entre escenarios, niveles asistenciales y profesionales

**Moderadora: Marta Sánchez-Celaya del Pozo**

Directora Continuidad Asistencial Hospital Universitario Infanta Sofía. Madrid.  
Coordinación de Direcciones Continuidad Asistencial del Servicio Madrileño de Salud

**Diseñando e Implementando rutas asistenciales**

**Carles Blay Pueyo**

Especialista en Medicina Familiar y Comunitaria  
Programa Prevención y Atención a la Cronicidad  
Departament de Salut. Generalitat de Catalunya  
Cátedra de Cuidados Paliativos. Universitat de Vic. Vic, Barcelona

**Cómo unimos lo sanitario y lo social para Mrs Smith: la experiencia de Torbay en Inglaterra**

**Mandy Seymour**

Chief Executive  
Torbay & Southern Devon Health & Care NHS Trust  
Torquay, Devon. United Kingdom

**Modelo colaborativo de atención en Salud Mental**

**Mercedes Navio Acosta**

Coordinadora Asistencial. Oficina Regional de Salud Mental  
Dirección General de Hospitales. Consejería de Sanidad. Madrid

**11, 12 y 13 de Abril 2013**  
Centro de Convenciones Internacional  
de Barcelona (CCIB) // Barcelona



**VIERNES, 12 DE ABRIL**

**10:00-11:30 h SALA 113**  
**MESA REDONDA 5**  
**COLABORACIÓN PÚBLICO-PRIVADA COMO OPORTUNIDAD EN LA IMPLEMENTACIÓN DE UNA ESTRATEGIA**

La colaboración público privada aporta un escenario que posibilita el avance en la implementación de proyectos, la introducción de herramientas y modalidades de cooperación público-privada mediante la regulación de áreas y servicios de interés general y el fomento de áreas de interés público y la concertación de servicios públicos y la coproducción.

**Moderador: Josep Maria Padrosa i Macias**  
Director Servei Català de la Salut (CatSalut)

**Estado de situación sobre modelos de colaboración y partenariados público-privados**

**Albert Serra Martin**

Profesor del Departamento de Dirección General y Estratégica de la Escuela Superior de Administración y Dirección de Empresas (ESADE)  
Director del Instituto de Gobernanza y Dirección Pública ESADE  
Director del Máster en Dirección Pública de ESADE  
Consultor en gestión pública

**El papel de la industria en los modelos colaboración público- privados**

**Antoni Esteve i Cruella**

Director de Esteve

**La compra pública innovadora en la estrategia de cronicidad del País Vasco- kronikBasque**

**Olga Rivera Hernández**

Catedrática de Estrategia e Innovación  
Universidad de Deusto. Bilbao

**10:00-11:30 h SALAS 118 + 119**  
**REPETICIÓN TALLER 2A**

**10:00-11:30 h SALA 133**  
**SESIÓN 4 DE COMUNICACIONES ORALES**

**11:30-12:00 h PAUSA-CAFÉ**



# Congreso Nacional de Atención Sanitaria al Paciente Crónico

De la enfermedad

a la persona

VIERNES, 12 DE ABRIL

**12:00-12:30 h SALAS 111 + 112**  
**PRESENTACIÓN DE LA ESTRATEGIA PARA EL ABORDAJE DE LA CRONICIDAD EN EL SISTEMA NACIONAL DE SALUD**

**Presentador: Domingo Orozco Beltrán**  
Fundación para el Fomento de la Investigación Sanitaria y Biomédica (FISABIO)  
Conselleria de Sanitat. Comunidad Valenciana  
Especialista en Medicina de Familia y Comunitaria

**Ponente: Sonia García de San José**  
Subdirectora General de Calidad y Cohesión  
Ministerio de Sanidad, Servicios Sociales e Igualdad

**12:30-13:30 h SALAS 111 + 112**  
**CONFERENCIA 2**  
**VETERANS HEALTH ADMINISTRATION COMO MODELO DE INTEGRACIÓN ASISTENCIAL, TRANSFORMACIÓN ORGANIZATIVA Y ORIENTACIÓN A LA CRONICIDAD**

**Presentador: Roberto Nuño Solinís**  
Director del Instituto Vasco de Innovación Sanitaria o+berri

**Ponente: Joanne Shear**  
Clinical Programme Manager for Primary Care  
Veterans Health Administration  
U.S. Department of Veterans Affairs. Washington, U.S.A.

**13:30-15:30 h ALMUERZO DE TRABAJO**



**11, 12 y 13 de Abril 2013**  
Centro de Convenciones Internacional  
de Barcelona (CCIB) // Barcelona



**VIERNES, 12 DE ABRIL**

**15:30-17:00 h SALAS 111 + 112**  
**MESA REDONDA 6**  
**¿SABEMOS ESTRATIFICAR?**

No todos los pacientes con enfermedades crónicas son iguales. Uno de los grandes retos de los programas de atención a pacientes con enfermedades crónicas es adecuar la intensidad de cuidados a las necesidades de las personas. Una intervención precoz puede evitar o disminuir las descompensaciones de los pacientes crónicos, pero una intervención indiscriminada puede resultar perjudicial e ineficiente. Diferentes instrumentos que se obtienen de datos de los distintos sistemas de información están siendo utilizados para estratificar a la población y de esta forma definir y orientar nuestra cartera de servicios a cada grupo de población. ¿Contribuye la estratificación a una utilización más eficiente de los recursos? ¿Cuales son las posibilidades y limitaciones de esta estrategia?. Se aportarán a la mesa diferentes visiones relacionadas con la Estratificación, así como una visión sobre estado actual y avances a nivel internacional y en el NHS inglés sobre esta área.

**Moderador: Manuel Ollero Baturone**

Jefe Unidad Gestión Clínica Medicina Interna  
Hospital Universitario Virgen del Rocío. Sevilla

**Estratificación y modelos predictivos relacionados con el análisis de los datos disponibles en los Sistemas de Información**

**Ian Blunt**

Senior Research Analyst  
Nuffield Trust. London, UK

**La incorporación en la estratificación de determinantes sociales. La experiencia del Observatorio de Asturias**

**Mario Margolles Martins**

Observatorio de Salud de Asturias  
Dirección General de Salud Pública. Consejería de Sanidad

**¿Cómo podemos evaluar el pronóstico del paciente crónico complejo?**

**Máximo Bernabéu Wittel**

Servicio de Medicina Interna  
Complejo Hospitalario Universitario Virgen del Rocío. Sevilla



# Congreso Nacional de Atención Sanitaria al Paciente Crónico

De la enfermedad

a la persona

VIERNES, 12 DE ABRIL

15:30-17:00 h **SALA 113**

**MESA REDONDA 7**

## **DETERMINANTES SOCIALES Y PROMOCIÓN DE SALUD: ELEMENTOS CLAVES EN LAS ESTRATEGIAS DE ATENCIÓN A LA CRONICIDAD**

El código postal es más importante para la salud que el código genético. Las condiciones de vida de nuestra población, el contexto en el que viven, se relacionan, las dificultades laborales, la importancia de mantener un sistema público y un estado de bienestar es fundamental para entender la salud y la enfermedad. El aumento de la incidencia y el mal pronóstico de muchas enfermedades crónicas es necesario interpretarlo desde esta perspectiva y fomentando intervenciones de abordaje de los determinantes sociales: desde la práctica clínica con un abordaje integral a las intervenciones de salud comunitaria, hasta la salud en todas las políticas.

**Moderador: Mario Soler Torroja**

Responsable de la Red de Actividades Comunitarias (RAC) en Atención Primaria del Programa de Actividades Comunitarias en Atención Primaria (PACAP) de la SemFYC

### **Salud Pública y Atención Sanitaria: uniendo fuerzas para la promoción de la salud y la prevención de la cronicidad: el caso de Catalunya**

**Carmen Cabezas Peña**

Subdirectora General de Promoción de la Salud  
Agència de Salut Pública de Catalunya  
Departament de Salut. Generalitat de Catalunya

### **Determinantes sociales de las enfermedades crónicas y las estrategias de abordaje desde la promoción de la salud: La experiencia de Madrid Salud**

**Javier Segura del Pozo**

Jefe de Servicio de Prevención, Promoción de la Salud y Salud Ambiental del Instituto de Salud Pública de Madrid. Madrid Salud. Ayuntamiento de Madrid

Miembro de la Comisión para Disminuir las Desigualdades Sociales en Salud en España del Ministerio de Sanidad

**11, 12 y 13 de Abril 2013**  
Centro de Convenciones Internacional  
de Barcelona (CCIB) // Barcelona

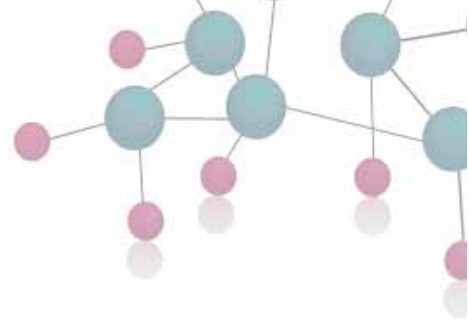

**VIERNES, 12 DE ABRIL**

**15:30-18:30 h SALA 134**  
**TALLER 3**

**¿CÓMO PUEDEN LOS PROFESIONALES SANITARIOS  
PROMOVER EL AUTOCUIDADO ENTRE LAS PERSONAS  
AFECTADAS POR ENFERMEDADES CRÓNICAS?**

Cada vez es mayor la sensibilidad hacia un modelo asistencial de atención centrada en el paciente, y las personas que desarrollan su actividad profesional en el ámbito de la salud son cada vez más conscientes de la importancia del autocuidado en la atención a las enfermedades crónicas. Sin embargo, los profesionales sanitarios requieren habilidades y técnicas para promover de manera adecuada el autocuidado en las personas que están afectadas por enfermedades crónicas. Este taller pretende ayudar a los profesionales a identificar las necesidades y dificultades de los pacientes en el ámbito de la alfabetización sanitaria y a utilizar técnicas individuales y grupales relacionadas, para que los pacientes puedan identificar y priorizar objetivos en salud.

**Moderador: Sergi Blancafort Alias**  
Responsable de Formación  
Fundación Josep Laporte. Barcelona

**Ponentes: Laura Fernández Maldonado**  
Responsable de Proyectos  
Fundación Josep Laporte. Barcelona

**Sergi Blancafort Alias**  
Responsable de Formación  
Fundación Josep Laporte. Barcelona

**15:30-17:00 h SALAS 118 + 119**  
**TALLER 3A**

**ABORDAJE DE LA DESNUTRICIÓN RELACIONADA CON LA  
ENFERMEDAD**

Dirigido a profesionales que atienden a pacientes crónicos, en ocasiones pluripatológicos. El objetivo del taller es conocer el concepto de desnutrición relacionada con la enfermedad, cómo impacta en la evolución del paciente crónico y dar herramientas para detectarla y diagnosticarla. Por último, en los casos prácticos, se desarrollarán ejemplos para ilustrar cómo se relaciona el cribado y la valoración nutricional con el plan nutricional.



# Congreso Nacional de Atención Sanitaria al Paciente Crónico

De la enfermedad

a la persona

VIERNES, 12 DE ABRIL

**Presentadores:** **Albert Ledesma Castelltort**

Director del Programa de Prevenció i Atenció a la Cronicitat del  
Departament de Salut. Generalitat de Catalunya

**Ana Pastor Rodríguez-Moñino**

Vicepresidenta de semFyC

**Ponentes:** **Desnutrición relacionada con la enfermedad. Impacto en la  
evolución del paciente crónico**

**Rosa Burgos Peláez**

Coordinadora Unidad de Soporte Nutricional  
Hospital Universitario Vall d'Hebron. Barcelona

**Métodos de cribado nutricional**

**Núria Virgili Casas**

Unidad de Nutrición Clínica  
Hospital Universitario de Bellvitge. L'Hospitalet de Llobregat, Barcelona

**Consenso multidisciplinar para el abordaje de la desnutrición  
relacionada con la enfermedad en el hospital, centros residenciales  
y atención primaria**

**Julia Álvarez Hernández**

Coordinadora del Comité Científico-Educacional de la Sociedad  
Española de Nutrición Parenteral y Enteral (SENPE)  
Jefe de Servicio de Endocrinología y Nutrición  
Hospital Universitario Príncipe de Asturias. Madrid

**Patrocinado por Abbott Nutrition**

**15:30-16:30 h SALA 133**

**PRESENTACIÓN DE HERRAMIENTAS PARA EL TRATAMIENTO Y  
CUIDADO DEL PACIENTE PLURIPATOLÓGICO  
PRESENTACIÓN GUÍAS Y CONSENSO**

**\* Guías de pacientes con Pluripatología**

**Ponentes:** **Emilio Casariego Vales**

Vicepresidente 1º SEMI

**Domingo Orozco Beltrán**

Vicepresidente 2º semFYC

**Lucia Serrano Molina**

Presidenta FAECAP

**Pablo Alonso Coello**

Centro Cochrane Iberoamericano

**11, 12 y 13 de Abril 2013**  
Centro de Convenciones Internacional  
de Barcelona (CCIB) // Barcelona

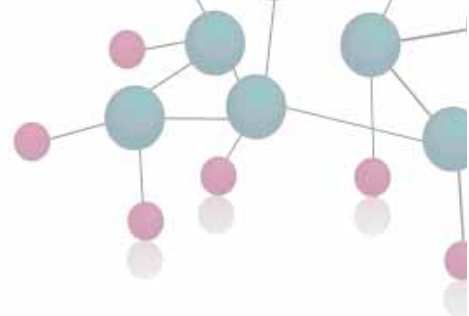

**VIERNES, 12 DE ABRIL**

**17:00-18:30 h SALAS 111 + 112**  
**MESA REDONDA 8**  
**TICs PROACTIVAS PARA AVANZAR HACIA UN MODELO NO PRESENCIAL**

Se exponen avances en sistemas de información que dan soporte al proceso de atención de pacientes crónicos, haciendo énfasis en la transición de modelos presenciales a modelos no presenciales de atención. Se aportará evidencia en el uso de Telehealth en los modelos de atención a pacientes crónicos. Se presentan experiencias concretas en el uso de TICs en nuestro sistema de salud.

**Moderador: Domingo Orozco Beltrán**  
Fundación para el Fomento de la Investigación Sanitaria y Biomédica (FISABIO)  
Conselleria de Sanitat. Comunidad Valenciana  
Especialista en Medicina de Familia y Comunitaria

**Videoconferencia: Modelo de relación no presencial de Kaiser Permanente**

**Walter G. Suárez, MD., M.P.H.**  
Director, Health IT Strategy & Policy Kaiser Permanente  
Silver Spring. Maryland, USA

**La experiencia de Valcronic en la Comunidad Valenciana**  
**Manuel Sánchez Mollá**

Miembro del Comité de seguimiento del Programa Valcronic  
Especialista en Medicina Familiar y Comunitaria

**La incorporación de herramientas de soporte al clínico que atiende pacientes con enfermedades crónicas**

**Francesc García Cuyàs**  
Director Fundació Pública TICSalut. Coordinador General TICs  
Departament de Salut. Generalitat de Catalunya

**17:00-18:30 h SALA 113**  
**SESIÓN 5 DE COMUNICACIONES ORALES**

**17:00-18:30 h SALAS 118 + 119**  
**REPETICIÓN TALLER 3A**

**17:00-18:30 h SALA 133**  
**SESIÓN 4 DE COMUNICACIONES ORALES BREVES**



# Congreso Nacional de Atención Sanitaria al Paciente Crónico

De la enfermedad

a la persona

**VIERNES, 12 DE ABRIL**

**18:30-19:15 h SALAS 111 + 112**  
**CONFERENCIA 3**  
**CAMBIO HACIA LA CRONICIDAD: EL RETO DE LA IMPLEMENTACIÓN**

**Presentador: Joan Carles Contel Segura**  
Programa Prevenció i Atenció a la Cronicitat del Departament de Salut  
Programa Atención a Pacientes con Enfermedades Crónicas  
Institut Català de la Salut

**Ponente: Javier Rafael Bengoa Rentería**  
ExConsejero de Sanidad del País Vasco  
Asesor Internacional en Sistemas de Salud

**SÁBADO, 13 DE ABRIL**

**09:00-10:30 h SALAS 111 + 112**  
**MESA REDONDA 9**  
**CRONICIDAD, SOSTENIBILIDAD Y MODELOS DE FINANCIACIÓN**

El manejo adecuado y coste-efectivo de las enfermedades crónicas puede contribuir de manera determinante a mejorar la sostenibilidad de los sistemas sanitarios. Dentro de las estrategias para su abordaje se impone la necesidad de definir un escenario en el que se alineen adecuadamente el marco evaluativo, la financiación y la provisión de servicios, sin olvidar que la incentivación de los profesionales constituye también una poderosa palanca de cambio.

**Moderador: Félix Rubial Bernárdez**  
Director de Asistencia Sanitaria  
Servizo Galego de Saúde

**El valor añadido de las estrategias de atención a la cronicidad para la sostenibilidad del Sistema Nacional de Salud**

**José Ramón Repullo Labrador**  
Escuela Nacional de Sanidad. Madrid

**11, 12 y 13 de Abril 2013**  
Centro de Convenciones Internacional  
de Barcelona (CCIB) // Barcelona



**SÁBADO, 13 DE ABRIL**

**Introducción marco evaluativo en Euskadi: la configuración y evaluación de “microsistemas”**

**Patricia Arratibel Ugarte**

Directora de Aseguramiento y Contratación Sanitaria  
Viceconsejería de Sanidad. Departamento de Sanidad Gobierno Vasco

**¿Estamos mejorando la atención a la cronicidad? Experiencias de autoevaluación con IEMAC**

**Roberto Nuño Solinís**

Director del Instituto Vasco de Innovación Sanitaria o+berri

**09:00-10:30 h**

**SALA 113**

**MESA REDONDA 10**

**ADHERENCIA TERAPÉUTICA: ¿CÓMO MEJORAR LA ADHERENCIA TERAPÉUTICA DE LOS PACIENTES CRÓNICOS?**

**Moderador: Toni Gilabert Perramon**

Gerente de Atención Farmacéutica y Prestaciones Complementarias de CatSalut

**Actualización de la evidencia científica sobre adherencia terapéutica**

**Ester Amado Guirado**

Responsable de Farmacia del Ámbito de Atención Primaria de Barcelona  
Institut Català de la Salut

**Las mejores evidencias de enfermería en Adherencia**

**Marta Pisano González**

Enfermera de Atención Primaria  
Ex Presidenta de la Federación de Asociaciones de Enfermería Comunitaria y Atención Primaria (FAECAP)  
Directora de la Revista Enfermería Familiar y Comunitaria

**Experiencias de mejora de la adherencia terapéutica desde la Oficina de Farmacia**

**Borja García de Bikuña Landa**

Presidente de la Fundación Pharmaceutical Care



# Congreso Nacional de Atención Sanitaria al Paciente Crónico

De la enfermedad

a la persona

SÁBADO, 13 DE ABRIL

**09:00-12:30 h** **SALA 134**  
**TALLER 4**  
**FORMANDO EQUIPOS EXCELENTES**

La atención integral a los pacientes con enfermedades crónicas precisa de la formación de equipos con profesionales de distintas disciplinas unidos y motivados que los conduzcan a la excelencia. Aunque un buen equipo puede formarse por casualidad, no durará mucho tiempo si no sigue ciertas normas básicas de funcionamiento, normas que son el resultado de comportamientos e interpretaciones y no de fórmulas lógicas. ¿Por qué muchos equipos no rinden o lo hacen por debajo de lo esperado? ¿Por qué, en ocasiones, funcionan bien durante un tiempo y después pierden su fuerza y su creatividad? o ¿Por qué algunos no llegan nunca a formar un verdadero equipo? Aprender a trabajar en equipo exige una práctica guiada para conseguir la cohesión entre sus miembros, estimular sus habilidades y cualidades, construir compromisos, lograr resultados, coordinar esfuerzos y enfrentarse a los distintos retos y conflictos que se producen continuamente para reconducirlos al éxito.

**Moderador:** **Manuel M<sup>a</sup> Yarza Canellas**  
Director de Asistencia Sanitaria de Zona  
Conselleria de Sanitat. Comunidad Valenciana

**Ponentes:** **Alejandro Orozco Domingo**  
Ingeniero Industrial. Consultor de Organizaciones Sanitarias  
Especialista en Métodos de Calidad y Excelencia en las organizaciones  
Profesor de la Universidad Politécnica de Cataluña (UPC). Barcelona

**José Javier Blanquer Gregori**  
Especialista en Medicina de Familia y Comunitaria  
Centro de Salud de San Blas. Alicante  
Grupo de Gestión Clínica de la Sociedad Valenciana de Medicina Familiar y Comunitaria (SVMFiC). Profesor colaborador de la Universidad Miguel Hernández. Alicante



**11, 12 y 13 de Abril 2013**  
Centro de Convenciones Internacional  
de Barcelona (CCIB) // Barcelona

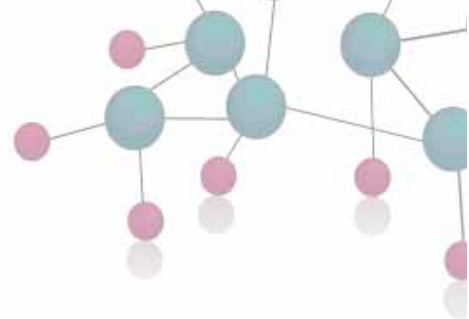

**SÁBADO, 13 DE ABRIL**

**09:00-12:30 h SALAS 118 + 119**  
**TALLER 5**  
**FORMACIÓN A PACIENTES**

Como una actividad más integrada en el Congreso, se impartirá un Taller de Formación dirigido a pacientes crónicos. En éste se abordará: Cómo preparar la visita, cómo establecer una comunicación adecuada con el profesional sanitario y cómo hacer un uso adecuado de los recursos en Internet. Estos serán los ejes sobre los que girará esta sesión formativa en la que podrán participar pacientes y cuidadores.

**Moderadora: Begoña Barragán García**  
Presidenta Grupo Español de Pacientes con Cáncer (GEPAC)  
Presidenta de la Asociación Española de Afectados por Linfoma, Mieloma y Leucemia (AEAL)

**Pautas para establecer una buena comunicación con los profesionales sanitarios**

**Paloma Amil Bujan**

Enfermera y miembro del equipo de dirección del Programa Paciente Experto Catalunya®. Barcelona

**¿Cómo hacer un buen uso de Internet y de las redes sociales?**

**Mar Lázaro Borrell**

Directora de Comunicación del Grupo Español de Pacientes con Cáncer (GEPAC). Madrid

**Alfabetización Sanitaria como elemento facilitador en la transmisión de conocimiento existente y generación de conducta en los pacientes**

**Ángeles Prieto Rodríguez**

Escuela Andaluza de Salud Pública  
Consejería de Salud y Bienestar Social. Granada

**09:00-10:30 h SALA 133**  
**SESIÓN 5 DE COMUNICACIONES ORALES BREVES**

**10:30-11:00 h PAUSA-CAFÉ**



# Congreso Nacional de Atención Sanitaria al Paciente Crónico

De la enfermedad

a la persona

SÁBADO, 13 DE ABRIL

**11:00-12:00 h** **SALAS 111 + 112**  
**MESA REDONDA 11**  
**MEJORES COMUNICACIONES**

Tal como ya es tradicional en las últimas ediciones de este Congreso se seleccionan las 4 mejores comunicaciones presentadas, evaluadas y priorizadas por el Comité Científico.

**Moderadora:** **Paloma Fernández-Cano**  
Directora Asociada de Relaciones Externas y Políticas Públicas  
Merck Sharp & Dohme (MSD). Madrid

**11:00-12:30 h** **SALA 113**  
**SESIÓN 6 DE COMUNICACIONES ORALES**

**11:00-12:30 h** **SALA 133**  
**SESIÓN 6 DE COMUNICACIONES ORALES BREVES**

**12:00-12:45 h** **SALAS 111 + 112**  
**ENTREGA DE PREMIOS**

**Moderador:** **Carles Blay Pueyo**  
Especialista en Medicina Familiar y Comunitaria  
Programa Prevención y Atención a la Cronicidad  
Departament de Salut. Generalitat de Catalunya  
Cátedra de Cuidados Paliativos. Universitat de Vic. Vic, Barcelona

**PREMIOS BESOSS**

**Ángel Fernández**  
Presidente y Director General. MSD España

**BECAS ESTEVE DE INNOVACIÓN EN SALUD**

**Pere Fernández Martínez**  
Director Médico. Laboratorios Esteve. Barcelona

**11, 12 y 13 de Abril 2013**  
Centro de Convenciones Internacional  
de Barcelona (CCIB) // Barcelona

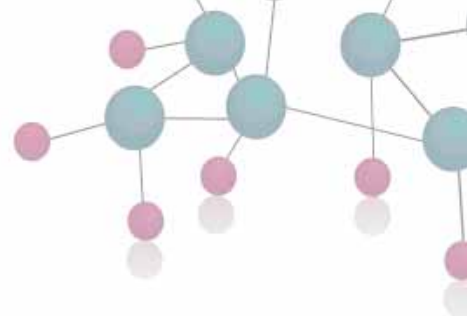

**SÁBADO, 13 DE ABRIL**

**12:45-13:30 h** **SALAS 111 + 112**

**CONFERENCIA CLAUSURA**

**CÓMO INCORPORAR LOS PRINCIPIOS DE LA ÉTICA PARA  
LLEVAR A CABO UNA PRÁCTICA CLÍNICA Y UNA ATENCIÓN  
HUMANIZADA**

**Presentador: José Miguel Morales Asencio**

Profesor de Métodos de Investigación y Evidencia  
Facultad de Ciencias de la Salud  
Universidad de Málaga. Málaga

**Ponente: Pablo Simón Lorda**

Profesor del área de ciudadanía, ética y participación  
Escuela Andaluza de Salud Pública. Granada

**13:30 h** **SALAS 111 + 112**

**CONCLUSIONES Y CLAUSURA**

**Sr. D. Carles Constante Beitia**

Director general de Planificació i Recerca en Salut. Departament de  
Salut, Generalitat de Catalunya

**Sr. D. Albert Ledesma Castelltort**

Presidente Comité Organizador del V Congreso Nacional de Atención  
Sanitaria al Paciente Crónico

**Sr. D. Joan Carles Contel Segura**

Presidente Comité Científico del V Congreso Nacional de Atención  
Sanitaria al Paciente Crónico

**Sra. D<sup>a</sup>. Lourdes Guanter Peris**

Presidenta Comité Científico de las V Jornadas de la AECPAL  
(Asociación Española de Enfermería en Cuidados Paliativos)



V

**Congreso Nacional  
de Atención Sanitaria  
al Paciente Crónico**

De la enfermedad

a la persona

**11, 12 y 13 de Abril 2013**  
Centro de Convenciones Internacional  
de Barcelona (CCIB) // Barcelona



**Sesiones de Comunicaciones Orales y  
Comunicaciones Orales Breves**



# Congreso Nacional de Atención Sanitaria al Paciente Crónico

De la enfermedad

a la persona

SÁBADO, 13 DE ABRIL

## MESA REDONDA 11. MEJORES COMUNICACIONES

11:00-12:00 horas. SALAS 111 + 112

**Moderadora:** **Paloma Fernández-Cano**  
Gerente de Relaciones Externas  
Merck Sharp & Dohme (MSD). España

### A-1 **EVALUACIÓN PRELIMINAR DE UNA ESTRATEGIA PROACTIVA INTEGRADA PARA LA ATENCIÓN A CRÓNICOS COMPLEJOS**

J. Coderch<sup>1</sup>, E. Sánchez<sup>1</sup>, J. Inoriza<sup>1</sup>, I. Sánchez<sup>1</sup>, M. Carreras<sup>1</sup>, M. Pérez<sup>2</sup>, X. Pérez<sup>2</sup>

<sup>1</sup>Grup de Recerca en Serveis Sanitaris i Resultats en Salut, <sup>2</sup>Direcció Assistencial. Serveis de Salut Integrats Baix Empordà (SSIBE). Palamós (Girona)

### A-41 **DEPRESCRIPCIÓN EN LOS PACIENTES CRÓNICOS EN LA ATENCIÓN PRIMARIA DE BARCELONA**

E. Amado<sup>2</sup>, P. Solans<sup>2</sup>, S. Cordomí<sup>2</sup>, A. Escosa<sup>2</sup>, R. Ruiz<sup>2</sup>

<sup>2</sup>Àmbit d'Atenció Primària de Barcelona. Institut Català de la Salut. Barcelona

### B-90 **TOMA DE DECISIONES COMPARTIDA CENTRADA EN EL PACIENTE CON ENFERMEDAD CRÓNICA AVANZADA (PCECA) PARA EL DESARROLLO DE UN "ADVANCE CARE PLANNING" (ACP)**

R. Navarro Sanz<sup>1</sup>, V. Carrero Planes<sup>2</sup>, M. Serrano Font<sup>2</sup>, E. Castellano Vela<sup>2</sup>

<sup>1</sup>Àrea Mèdica Integral. Hospital Pare Jofre. Valencia

<sup>2</sup>Facultad Ciencias de la Salud. U. Jaume I. Castellón

### B-120 **EFFECTIVIDAD DE UN PROGRAMA DE GESTIÓN DE CUIDADOS (PROMIC) EN PACIENTES PLURIPATOLÓGICOS INGRESADOS POR INSUFICIENCIA CARDÍACA**

C. Domingo Rico<sup>1</sup>, A. Otxandategi Sarrionandia<sup>1</sup>, E. Amuriza de Luis<sup>1</sup>,

N. Mendizábal Gallastegi<sup>2</sup>, B. Aguayo Esgueva<sup>3</sup>, M. Noriega Bosch<sup>2</sup>,

P. Echevarria Villegas<sup>1</sup>, S. Martín Benavides<sup>1</sup>

<sup>1</sup>Comarca Interior. Osakidetza. Vizcaya

<sup>2</sup>Comarca Araba. Osakidetza. Vitoria (Álava)

<sup>3</sup>Servicio de Cardiología. Hospital Santiago Apóstol. Vitoria-Gasteiz (Álava)

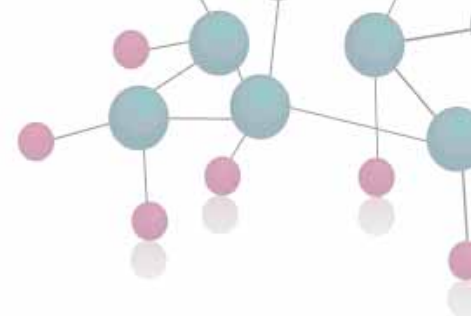

COMUNICACIONES ORALES

SESIÓN 1

**15:00-16:30 horas. Sala 113**

**Moderadora: Yolanda Ortega Vila**  
Especialista en Medicina Familiar y Comunitaria  
Vocal de Docencia de la CAMFiC (Societat Catalana de Medicina Familiar i Comunitària)

- A-4 ¿DISCRIMINA EL ÍNDICE PROFUNDO EL CONSUMO DE RECURSOS SOCIOSANITARIOS EN ATENCIÓN PRIMARIA?**  
M. Sánchez Molla<sup>1</sup>, I. Candela García<sup>2</sup>, E. Banqueri Guerrero<sup>3</sup>, Y. Escalona Alba<sup>1</sup>, I. Gallegos Juárez<sup>1</sup>, Y. Ponce de Samaniego<sup>1</sup>, P. López Requena<sup>1</sup>  
<sup>1</sup>Centro de Salud Raval Elx, <sup>2</sup>Centro Salud Santapola, <sup>3</sup>Servicio de Medicina Preventiva. Hospital General de Elche. Elche (Alicante)
- A-8 PROYECTO NISE**  
M. Arrojo Romero, F. López Crecente, F. Rubial Bernárdez, M. Domínguez González  
Dirección Asistencia Sanitaria. Servicio Gallego de Salud. Santiago de Compostela (A Coruña)
- A-10 “BEST PRACTICE STRATEGIES” PARA PERSONAS CON DEMENCIA**  
E. Risco Vilarasau<sup>1</sup>, C. Alvira Balada<sup>2</sup>, M. Farré Almacellas<sup>1</sup>, S. Miguel González<sup>3</sup>, E. Cabrera Torres<sup>4</sup>, A. Zabalegui Yarnos<sup>1</sup>  
<sup>1</sup>Hospital Clínic de Barcelona. Fundació Clínic per la Recerca Biomèdica. Barcelona  
<sup>2</sup>Atenció Primària. CAP Comte Borrell. Barcelona  
<sup>3</sup>Escoles Universitàries. Gimbernat. Sant Cugat (Barcelona)  
<sup>4</sup>Escola Superior de Salut. Tecnocampus. Mataró (Barcelona)
- A-22 ANÁLISIS DEL IMPACTO DE UN NUEVO MODELO ORGANIZATIVO DE VALORACIÓN Y GESTIÓN DEL PACIENTE CRÓNICO EN UN HOSPITAL DE TERCER NIVEL TRAS UN AÑO DE FUNCIONAMIENTO**  
P. Moral Moral<sup>1</sup>, I. Moreno Muñoz<sup>2</sup>, M. Ballester Nogués<sup>3</sup>, M. Roig Osca<sup>3</sup>, A. Renau Escrig<sup>2</sup>  
<sup>1</sup>Servicio Medicina Interna, <sup>2</sup>Unidad Media Estancia, <sup>3</sup>Unidad Valoración y Gestión Paciente Crónico. Hospital Universitario La Fe. Valencia
- A-23 ESTRATEGIA DE ATENCIÓN A PACIENTES CON PATOLOGÍAS CRÓNICAS EN LA COMUNIDAD DE MADRID. VISIONANDO EL ITINERARIO DEL PACIENTE**  
A. Míquel Gómez<sup>1</sup>, D. Rodríguez Morales<sup>1</sup>, C. García Cubero<sup>1</sup>, P. Flores Cerdán<sup>2</sup>  
<sup>1</sup>Gerencia Adjunta de Planificación y Calidad. G. Atención Primaria. Servicio Madrileño de Salud. Madrid <sup>2</sup>Viceconsejera de Asistencia Sanitaria. Servicio Madrileño de Salud. Madrid



De la enfermedad

a la persona



# Congreso Nacional de Atención Sanitaria al Paciente Crónico

JUEVES, 11 DE ABRIL

## A-32 DEPRESCRIPCIÓN EN RESIDENCIAS GERIÁTRICAS: VARIABILIDAD Y EFICIENCIA

A. Barcena Rodríguez<sup>1</sup>, I. Rosich Martí<sup>1</sup>, A. Allepuz Palau<sup>1</sup>, A. Kaboul<sup>2</sup>,  
O. Comas Ferrero<sup>2</sup>, A. Comas Estalella<sup>2</sup>

<sup>1</sup>*Servei Atenció Primària Alt Penedès-Garraf-Nord. Institut Català de la Salut. Barcelona*

<sup>2</sup>*Médico. Residencia Geriátrica. Barcelona*

## A-51 VALIDEZ DE INDICADORES PARA EVALUAR LA ATENCIÓN INTEGRAL EN CRONICIDAD

V. Serra-Sutton<sup>1</sup>, M. Espallargues<sup>1</sup>, S. López-Aguilà<sup>1</sup>, T. Martí<sup>2</sup>, A. Trejo<sup>3</sup>,  
J. Monguet<sup>3</sup>, J. Escarrabill<sup>4</sup>

<sup>1</sup>*AIAQS. Agència Informació, Avaluació i Qualitat en Salut. Barcelona*

<sup>2</sup>*CASAP. Consorci Castelldefels pels Agents de Salut. Barcelona*

<sup>3</sup>*UPC. Universitat Politècnica de Catalunya. Barcelona*

<sup>4</sup>*HCPB. Hospital Clínic i Provincial de Barcelona. Barcelona*

## A-55 DEPRESCRIPCIÓN DE BIFOSFONATOS INAPROPIADOS: RESULTADOS DE UNA INTERVENCIÓN FARMACÉUTICA

M. Pellicer Jacomet<sup>1</sup>, I. Javier Castro<sup>1</sup>, M. Noguer Martorell<sup>3</sup>, A. Guerrero Guerrero<sup>1</sup>,  
M. Nadal Llover<sup>1</sup>, M. Palacios Soto<sup>2</sup>

<sup>1</sup>*DAP Girona. ICS. Girona*

<sup>3</sup>*Facultat de farmàcia. UB. Barcelona*

<sup>2</sup>*Regió Sanitària Girona. CatSalut. Girona*

## A-58 PROGRAMA DEL PACIENTE CRÓNICO COMPLEJO DE L'ALT PENEDÈS: IMPACTO EN EL CONSUMO DE RECURSOS

A. Allepuz Palau<sup>1</sup>, P. Piñeiro Méndez<sup>1</sup>, J. Molina Hinojosa<sup>2</sup>, V. Jou Ferre<sup>1</sup>,  
L. Gabarró Julià<sup>2</sup>

<sup>1</sup>*Servei d'Atenció Primària. SAP Penedès-Garraf-Llobregat Nord. Institut Català de la Salut. Vilafranca del Penedès (Barcelona)*

<sup>2</sup>*Servicio de Medicina Interna. Hospital Comarcal de l'Alt Penedès. Vilafranca del Penedès (Barcelona)*

## B-81 ANÁLISIS DAFO DE LA IMPLEMENTACIÓN DE LA RUTAS ASISTENCIALES EN EL ÁMBITO DE SALUT "REUS CIUTAT"

C. Piñol Usón, E. Granado Font, M. Anguera Perpiña, T. Llauredó Sabaté,  
M. Hernández Aguila, M. Llauredó Vernet, C. Rey Reñones, C. Ferre Marín  
*Atención Primaria. EAP CAP Llibertat. Reus (Tarragona)*



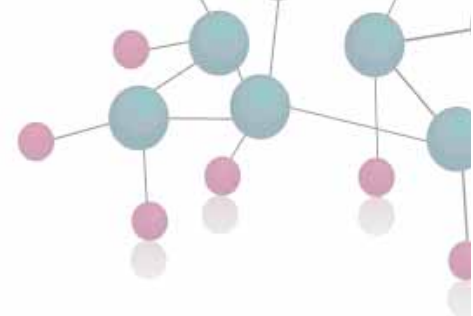

SESIÓN 2

**16:30-18:00 horas. Sala 113**

**Moderadora: Fina Araque i Serradell**

Vicepresidenta de la Asociación de Enfermería  
Familiar y Comunitaria de Cataluña (AIFICC)

**B-17 PROYECTO DE IMPLANTACIÓN DE LA ENFERMERA GESTORA DE CASOS  
EN ATENCIÓN PRIMARIA DE GALICIA. ESTUDIO DE RESULTADOS**

M. Dono Díaz

*Centro de Salud de Atención Primaria Praza do Ferrol Lugo. Gerencia de Atención  
Primaria. Lugo*

**B-22 PRIMEROS SIETE MESES DE UNA UNIDAD DE ORTOGERIATRÍA**

A. Urrutia<sup>1</sup>, C. Pacho<sup>1</sup>, M. Trullols<sup>2</sup>, J. Asencio\*<sup>1</sup>, J. Santesmases<sup>1</sup>, R. Núñez<sup>1</sup>

<sup>1</sup>Unidad de Orto geriatria-Servicio Med. Interna. \*Servicio COT. Hospital Universitari  
Germans Trias I Pujol de Badalona. Badalona (Barcelona)

<sup>2</sup>Geriatría i Cures Pal.liatives. BSA. Centre Sociosanitari El Carme. Badalona  
(Barcelona)

**B-23 VALORACIÓN DE LA SITUACIÓN FINAL DE VIDA EN PACIENTES DE UNA  
UNIDAD DE GERIATRÍA DE AGUDOS**

A. Urrutia, J. Santesmases, R. Núñez, C. Pacho, S. Altimir\*, J. Tor

Unidad de Geriatría de Agudos y \*UFISS. Servicio de Medicina. Hospital  
Universitari Germans Trias I Pujol de Badalona. Badalona (Barcelona)

**B-24 REVISIÓN DE LA PRESCRIPCIÓN DE PSICOFÁRMACOS PARA LOS  
SÍNTOMAS PSICOLÓGICOS CONDUCTUALES RELACIONADOS CON LA  
DEMENCIA EN PACIENTES INSTITUCIONALIZADOS**

M. Massot Mesquida<sup>1</sup>, M. Tristany Casas<sup>2</sup>, C. Vèdia Urgell<sup>1</sup>, J. García Vicente<sup>1</sup>,  
M. Espinosa Val<sup>3</sup>, P. Sanz Cartagena<sup>4</sup>, R. Cristòfol Allué<sup>3</sup>, D. López Faixó<sup>5</sup>

<sup>1</sup>Unidad de Farmacia. Institut Català de la Salut. SAP Barcelonès Nord i Maresme.  
Badalona (Barcelona)

<sup>2</sup>EAP Arenys de Mar. Institut Català de la Salut. Arenys de Mar (Barcelona)

<sup>3</sup>Servicio de Psicogeriatría, <sup>4</sup>Servicio de Neurología, <sup>5</sup>Servicio de Farmacia.

Consorti Sanitari del Maresme. Mataró (Barcelona)

**B-27 PRESCRIPCIONES INADECUADAS SEGÚN CRITERIOS STOPP START Y  
BEERS 2012 EN EL PACIENTE PLURIPATOLÓGICO HOSPITALIZADO**

I. Coll Mulet<sup>1</sup>, C. Barceló Campomar<sup>1</sup>, C. Perelló Campomar<sup>1</sup>, I. Martínez-López<sup>1</sup>,  
R. Vidal Mullor<sup>2</sup>, M. Bosch Rovira<sup>2</sup>, J. Forteza-Rey Borralleras<sup>2</sup>

<sup>1</sup>Servicio de Farmacia, <sup>2</sup>Servicio de Medicina Interna. Hospital Universitario Son  
Espases. Palma de Mallorca (Illes Balears)



De la enfermedad

a la persona

# Congreso Nacional de Atención Sanitaria al Paciente Crónico

JUEVES, 11 DE ABRIL

- B-29 RESULTADOS DEL PROGRAMA ALERTA ESCOLAR. UN ANÁLISIS DE 6 AÑOS**  
M. Caamaño Martínez, C. Miras Bello, G. Pérez López, L. Sánchez Santos,  
J. Iglesias Vázquez  
*Área de Coordinación. Docencia e Investigación. Fundación Pública Urgencias  
Sanitarias de Galicia 061. Santiago (A Coruña)*
- B-31 REVISIÓN SISTEMÁTICA DE LA MEDICACIÓN ENTRE EL MEDICO DE  
FAMILIA Y LA FARMACÉUTICA DE PRIMARIA**  
R. Martín Álvarez, R. Puig Soler, M. Beza Fredes, A. Altes Cais,  
A. Carranzo Tomas, M. Ballester Adell, R. Jiménez Leal  
*Atención Primaria. EBA Vallcarca - Sant Gervasi. AIS BCN Nord. Barcelona*
- B-34 BENEFICIOS DE LA APLICACIÓN DE LOS CRITERIOS STOPP/START AL  
INGRESO EN UN CENTRO SOCIOSANITARIO**  
N. Carrasco Fons<sup>1</sup>, M. Pérez Inés<sup>2</sup>, N. Masabeu Tierno<sup>2</sup>, E. Díaz-Muñío Merodio<sup>1</sup>,  
J. Machí Ribes<sup>1</sup>, N. Garin Escrivá<sup>3</sup>, R. Torres Haba<sup>4</sup>, T. Casasin Edo<sup>1</sup>  
<sup>1</sup>*Servicio de Farmacia. Hospital de Viladecans. Viladecans (Barcelona)*  
<sup>2</sup>*Área Geriátrica. Centre Social i Sanitari Frederica Montseny. Viladecans (Barcelona)*  
<sup>3</sup>*Investigación y Desarrollo, <sup>4</sup>Área Sociosanitaria Geriátrica. Hospital General del  
Parc Sanitari Sant Joan de Déu. Sant Boi de Llobregat (Barcelona)*
- B-42 DISCREPANCIAS ENTRE LA PRESCRIPCIÓN EN RECETA ELECTRÓNICA Y  
EL TRATAMIENTO DOMICILIARIO**  
C. Barceló Campomar<sup>1</sup>, I. Coll Mulet<sup>1</sup>, M. Bosch Rovira<sup>2</sup>, R. Vidal Mullor<sup>2</sup>,  
J. Forteza-Rey Borralleras<sup>2</sup>, I. Martínez-López<sup>1</sup>  
<sup>1</sup>*Servicio de Farmacia, <sup>2</sup>Servicio de Medicina Interna. Hospital Universitari Son  
Espases. Palma de Mallorca (Illes Balears)*
- B-47 METODOLOGÍA DE PROCESOS EN LA ATENCIÓN AL PACIENTE CON  
ENFERMEDAD AVANZADA EN HOSPITAL PLATÓ**  
R. Camps Salat<sup>1</sup>, I. Carrasco Miserachs<sup>1</sup>, T. Puig Vilamala<sup>3</sup>, M. García Díaz<sup>4</sup>,  
A. Guijarro Pérez<sup>3</sup>, M. Casares Romeva<sup>1</sup>, J. Espinosa Rojas<sup>2</sup>, T. Alonso Carrasco<sup>3</sup>  
<sup>1</sup>*Servicio de Medicina Interna, <sup>3</sup>Dirección Área Asistencial, <sup>4</sup>Trabajo Social. Hospital  
Plató, Fundació Privada. Barcelona (Barcelona)*  
<sup>2</sup>*Área Docente. Observatorio Qualy. ICO. L'Hospitalet de Llobregat (Barcelona)*

**11, 12 y 13 de Abril 2013**  
Centro de Convenciones Internacional  
de Barcelona (CCIB) // Barcelona

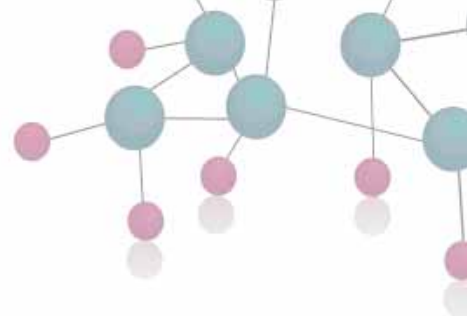

**VIERNES, 12 DE ABRIL**

SESIÓN 3

**08:30-10:00 horas. Sala 113**

**Moderador:** **Antonio San José Laporte**  
Servicio de Medicina Interna  
Hospital Universitario Vall d'Hebron. Barcelona

**B-50 PROYECTO ETXEAN ONDO PARA LA MEJORA DE LA ATENCIÓN DOMICILIARIA. CONSTRUIR Y APLICAR UN MODELO DE ATENCIÓN INTEGRAL SOCIOSANITARIO CENTRADO EN LA PERSONA. CONVENIO DE COLABORACIÓN ENTRE EL GOBIERNO VASCO Y FUNDACIÓN MATIA**

M. Sancho Castiello, M. Leturia Arrazola, A. Muruamendiaraz, J. Salazar Irusta, A. Uriarte, L. García

*Generación y Transferencia de Conocimiento. Matia Instituto Gerontológico. San Sebastián (Guipúzcoa)*

**B-51 UNIDAD DE PACIENTE PLURIPATOLÓGICO (UPPP): ATENCIÓN EN HOSPITAL DE DÍA COMO ALTERNATIVA A LA ATENCIÓN CONVENCIONAL EN PACIENTES CRÓNICOS COMPLEJOS**

V. Pardo Ortega<sup>1</sup>, P. Ferré Moreso<sup>2</sup>, E. García Restoy<sup>1</sup>, C. Tudó Moix<sup>3</sup>, M. Ramírez de Arellano Serna<sup>2</sup>

*<sup>1</sup>Servicio de Medicina Interna, <sup>2</sup>Ámbito Médico, <sup>3</sup>Trabajo Social. Hospital de Terrassa. Terrassa (Barcelona)*

**B-53 UNIDAD DE FINAL DE VIDA PARA LA ENFERMEDAD AVANZADA DEL PACIENTE CON INSUFICIENCIA CARDIACA**

M. Garreta, M. Riera, O. Vazquez, S. Ubero, E. Casanovas  
*Servicio de Geriatria. Centre Fòrum. Barcelona*

**B-66 PREVALENCIA DE PROBABLE SÍNDROME DE APNEA OBSTRUCTIVA DEL SUEÑO (SAOS) EN PACIENTES ATENDIDOS EN UN HOSPITAL DE DÍA MÉDICO DE PACIENTES CRÓNICOS COMPLEJOS. USO CLÍNICO DEL CUESTIONARIO STOP-BANG**

R. Monteis Cahis<sup>1</sup>, E. Sánchez Barbas<sup>1</sup>, M. Cabré Roure<sup>2</sup>, D. Rubio López<sup>3</sup>, A. Verdguer Munujos<sup>4</sup>, A. García Rodríguez<sup>5</sup>, E. Palomera Fanegas<sup>6</sup>, M. Serra Prat<sup>6</sup>

*<sup>1</sup>Hospital de Día de Pacientes Crónicos Complejos, <sup>2</sup>Servicio de Medicina Interna, <sup>3</sup>Dirección de Enfermería, <sup>4</sup>Dirección Médica. Capita, <sup>5</sup>Dirección Médica Asistencial, <sup>6</sup>Unidad de Investigación. Hospital de Mataró. Mataró (Barcelona)*



De la enfermedad

a la persona

# Congreso Nacional de Atención Sanitaria al Paciente Crónico

VIERNES, 12 DE ABRIL

- B-68 RESULTADOS DE UNA EXPERIENCIA DE ATENCIÓN AL PACIENTE CRÓNICO COMPLEJO EN EL ÁREA DE BARCELONA**  
F. Muñoz Orti<sup>1</sup>, C. Serrano Agudo<sup>2</sup>, F. López Morillas<sup>1</sup>, À. Ruz<sup>2</sup>, T. Julia Nicolás<sup>1</sup>, C. Bertrán Pi<sup>1</sup>, M. Bermudo Ferrer<sup>1</sup>, M. Rodríguez Latre<sup>1</sup>  
<sup>1</sup>Atenció Primària. Institut Català de la Salut. Atenció Primària Baix Llobregat Centre (Barcelona)  
<sup>2</sup>Infermeres Clínicas. Hospital de Sant Joan Despí Moisès Broggi. Sant Joan Despí (Barcelona)
- B-71 DESARROLLO DE UN ÍNDICE PREDICTIVO DE MORTALIDAD INTRAHOSPITALARIA EN UN HOSPITAL DE ATENCIÓN A CRÓNICOS Y LARGA ESTANCIA (HACLE)**  
E. Castellano Vela<sup>1</sup>, R. Navarro Sanz<sup>1</sup>, C. González Monte<sup>2</sup>, P. Olmos Navarro<sup>1</sup>, M. Gil Egea<sup>1</sup>, I. Ferrero López<sup>1</sup>, P. Grau Santana<sup>1</sup>  
<sup>1</sup>Área Médica Integral, <sup>2</sup>Medicina Preventiva. Hospital Pare Jofre. Valencia
- B-73 PROYECTO GERIÀTRICS. ABORDAJE DE LA CRONICIDAD EN LOS CENTROS RESIDENCIALES GERIÀTRICS**  
R. Morral Parente, M. Expósito Izquierdo, S. Pablo Reyes, C. Juan Andrés, M. Massot Mesquida, M. Tristany Casas, M. Rocabrana Triadó, A. Ríos Jiménez  
*Direcció d'Atenció Primària Metropolitana Nord. Institut Català de la Salut. Sabadell (Barcelona)*
- B-78 FACTORES ASOCIADOS A LA POLIFARMACIA EXTREMA EN LOS PACIENTES PLURIPATOLÓGICOS: ESTUDIO PLUPAR**  
M. Castro Vilela<sup>1</sup>, R. Quílez Pina<sup>1</sup>, J. Bonafonte Marteles<sup>1</sup>, T. Morlanes Navarro<sup>1</sup>, B. Gamboa Huarte<sup>1</sup>, E. García-Arilla Calvo<sup>1</sup>, en representación de los Investigadores del Grupo Plupar (Jdm-001-2011)<sup>2</sup>  
<sup>1</sup>Geriatría. Hospital Nuestra Señora de Gracia. Zaragoza  
<sup>2</sup>GER/MI. Investigadores Estudio Plupar. Aragón
- B-79 ATENCIÓN EN EL SERVICIO DE URGENCIAS DE PACIENTES INCLUIDOS EN UN PROGRAMA DE ENFERMOS CRÓNICOS COMPLEJOS**  
M. Segura Parra, M. Vila Vall-Llovera, A. Soler Sendra, R. Encinas Ramis, G. Pérez Giménez, E. Llargués Rocabrana  
*Servicio de Medicina Interna. Hospital General de Granollers. Granollers (Barcelona)*
- B-102 INCIDENCIA, DIAGNÓSTICOS DE SOSPECHA DE TRASLADO Y FACTORES ASOCIADOS CON REINGRESO HOSPITALARIO DESDE UNA UNIDAD DE ATENCIÓN INTERMEDIA**  
D. Colprim, M. Inzitari  
*Unidad de Convalecencia. Hospital Sociosanitari Pere Virgili. Barcelona*

**11, 12 y 13 de Abril 2013**  
Centro de Convenciones Internacional  
de Barcelona (CCIB) // Barcelona

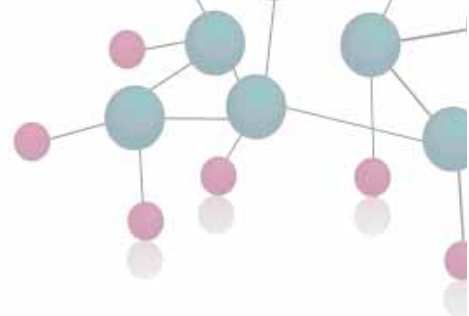

**VIERNES, 12 DE ABRIL**

SESIÓN 4

**10:00-11:30 horas. Sala 133**

**Moderadores: Paloma Amil Bujan**

Enfermera y miembro del equipo de dirección del Programa Paciente Experto Catalunya®. Barcelona

**Miguel Ángel Máñez Ortiz**

Director Económico

Departamento de Salud de Sagunto. Valencia

**D-3 TICS DISPONIBLES EN ANDALUCÍA PARA EL ABORDAJE DE LA CRONICIDAD**

M. Galván Banqueri<sup>1</sup>, B. Santos Ramos<sup>1</sup>, J. González Bueno<sup>1</sup>, M. Sierra Torres<sup>1</sup>, M. Santos Rubio<sup>1</sup>, M. Ollero Baturone<sup>2</sup>

<sup>1</sup>Unidad de Gestión Clínica de Farmacia, <sup>2</sup>Unidad de Gestión Clínica de Atención Médica Integral. Complejo Hospitalario Virgen del Rocío. Sevilla

**D-8 CANAL PACIENTE. FOMENTANDO LA CO-RESPONSABILIZACIÓN DEL PACIENTE CRÓNICO A TRAVÉS DE LA COMUNICACIÓN Y LA PARTICIPACIÓN CON UNA HERRAMIENTA 2.0**

J. Casanovas<sup>1</sup>, M. Serrarols<sup>1</sup>, J. Carvajal<sup>2</sup>

<sup>1</sup>Medicina Familiar, <sup>2</sup>Pediatría. ABS Vic Sud. Vic (Barcelona)

**D-9 DESARROLLO Y VALIDACIÓN DE UN MODELO PREDICTIVO PARA LA IDENTIFICACIÓN DE RIESGO DE PACIENTES CRÓNICOS**

B. Valdivieso<sup>1</sup>, E. Soriano<sup>1</sup>, S. Peiró<sup>2</sup>, F. Naselli<sup>3</sup>, V. Trayer<sup>1</sup>

<sup>1</sup>UICIB. IIS La Fe/UPV y REDISSEC. Valencia

<sup>2</sup>CSISP-FISABIO. REDISSEC. Valencia

<sup>3</sup>Accenture Analytics. Accenture. Barcelona

**D-14 SISTEMA DE SEGUIMIENTO INTEGRAL DE PACIENTES EPOC**

M. López-Pardo Pardo, E. Andión Campos, E. Rodríguez Cabo

Subdirección General de Análisis, Evaluación y AP. Servicio Gallego de Salud. Santiago de Compostela (A Coruña)

**D-18 PROYECTO REHABITIC: EFECTIVIDAD DE LA TELEREHABILITACIÓN EN EL PROCESO ASISTENCIAL TRAS UNA ARTROPLASTIA TOTAL DE RODILLA**

J. Muniesa, M. Piqueras, M. Coll, E. Marco, C. Cinca, R. Belmonte, F. Escalada, À. Ballester

Servei de Medicina Física i Rehabilitació Parc de Salut Mar. Hospital de l'Esperança. Barcelona



# Congreso Nacional de Atención Sanitaria al Paciente Crónico

De la enfermedad

a la persona

VIERNES, 12 DE ABRIL

- D-19 LA COMUNIDAD VIRTUAL DE PACIENTES KRONIKOEN SAREA: INVESTIGACIÓN EVALUATIVA CON MÉTODO MIXTO**  
R. Nuño Solinís<sup>1</sup>, G. Bacigalupe<sup>2</sup>  
<sup>1</sup>Dirección. O+berri. Sondika (Vizcaya)  
<sup>2</sup>Deusto Research. Universidad de Deusto / Ikerbasque. Bilbao (Vizcaya)
- F-7 AUTOEFICACIA EN EL AUTOCUIDADO EN PACIENTES CON INSUFICIENCIA CARDÍACA EN ATENCIÓN PRIMARIA**  
P. Núñez Manrique<sup>1</sup>, D. Robles Vivancos<sup>2</sup>, M. Tramunt Mestre<sup>3</sup>, M. Olvera Peris<sup>3</sup>, L. Elena Chillón<sup>3</sup>, M. Perales Mateos<sup>4</sup>  
<sup>1</sup>EAP Gavà 2, <sup>2</sup>EAP Ramona Via, <sup>3</sup>EAP Montclar, <sup>4</sup>EAP Viladecans 1. DAP Costa Ponent- Institut Català Salut. (Barcelona)
- F-11 CONCLUSIONES DEL ESTUDIO CUALITATIVO SOBRE EL PROGRAMA PACIENTE ACTIVO-PACIENTE BIZIA DE OSAKIDETZA**  
K. Piñera Elorriaga<sup>1</sup>, A. García Martínez<sup>3</sup>, J. Arbonés Ortiz<sup>2</sup>, M. Urkiza Bengoa<sup>2</sup>, L. Ochoa De Retana García<sup>2</sup>, A. Zenarutzabeitia Pikatza<sup>4</sup>, M. Sanz Etxabe<sup>2</sup>, E. Del Campo Pena<sup>2</sup>  
<sup>1</sup>O+berri. BIOEF - Fundación Vasca para la Innovación e Investigación Sanitarias. Sondika (Vizcaya)  
<sup>3</sup>Prosumerlab. Donostia-San Sebastián (Guipúzcoa)  
<sup>2</sup>Varias Comarcas de Atención Primaria. Osakidetza. Guipúzcoa  
<sup>4</sup>Unidad Docente de MFyC. Osakidetza. Vizcaya
- F-17 CAMPAÑA EDUCATIVA SOBRE MEDICAMENTOS Y SU USO RACIONAL**  
R. Puig Soler<sup>1</sup>, C. Zara Yahni<sup>1</sup>, A. García Puig<sup>1</sup>, M. Jiménez Albaladejo<sup>2</sup>  
<sup>1</sup>Departamento de Farmacia, <sup>2</sup>Departamento de Estrategia y Comunicación. Consorci Sanitari de Barcelona. Barcelona
- F-32 ACCESO, USO Y PERCEPCIÓN DE LA INFORMACIÓN SANITARIA POR PARTE DE LA POBLACIÓN ESPAÑOLA: RESULTADOS DEL ESTUDIO DE ALFABETIZACIÓN SANITARIA**  
L. Fernández Maldonado, S. Blancafort Alias, G. Gabriele Muñoz, E. Pineda Traïd  
Fundació Josep Laporte. Universitat Autònoma de Barcelona. Barcelona

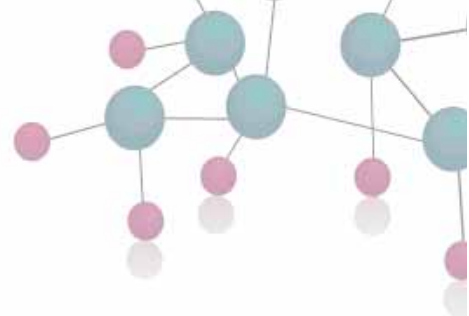

**SESIÓN 5**

**17:00-18:30 horas. Sala 113**

**Moderadora: Claustre Solé Brichs**  
Adjunta a dirección CAP Carmel  
Institut Català de la Salut. Barcelona

**C-7 EFICACIA DE UNA INTERVENCIÓN CENTRADA EN EL PACIENTE PARA INCREMENTAR LA ADHERENCIA TERAPÉUTICA Y REDUCIR LOS ERRORES EN LA MEDICACIÓN EN PACIENTES POLIMEDICADOS MAYORES DE 65 AÑOS ATENDIDOS EN EL NIVEL DE ATENCIÓN PRIMARIA: ESTUDIO ATEM-AP**  
L. Pulido Ortega, L. Pérula de Torres  
*Unidad Docente de Medicina Familiar y Comunitaria. Distrito Sanitario Córdoba. Córdoba*

**C-12 ELEVADA ADHERENCIA A LA INTERVENCIÓN EN CAÍDAS EN LOS MAYORES DE LA COMUNIDAD. ENSAYO CLÍNICO ALEATORIZADO. ESTUDIO OCTABAIX**  
M. Megido<sup>1</sup>, A. Ferrer<sup>2</sup>, H. Sanz<sup>3</sup>, C. Llopart<sup>4</sup>, D. Vergés<sup>1</sup>, G. Octabaix<sup>2</sup>  
<sup>1</sup>*CAP Centre. ICS. Hospitalet (Barcelona)*  
<sup>2</sup>*CAP El Pla. ICS. Sant Feliu (Barcelona)*  
<sup>3</sup>*Unitat Suport Recerca Costa Ponent, IDIAP Jordi Gol. ICS. Cornellà (Barcelona)*  
<sup>4</sup>*CAP St Andreu. ICS. Sant Andreu (Barcelona)*

**C-15 PACIENTES FRÁGILES: ANALIZANDO LA PRESCRIPCIÓN DE NONAGENARIOS PARA INTENTAR MEJORAR**  
R. Quilez Pina, M. Castro Vilela, C. Bibian Getino, A. Merino Taboada, C. Canovas Pareja  
*Servicio de Geriátría. Hospital Nuestra Señora de Gracia. Zaragoza*

**C-21 LA IMPLEMENTACIÓN DE LA ESTRATIFICACIÓN POBLACIONAL EN LA PRÁCTICA DE ATENCIÓN PRIMARIA DE OSAKIDETZA: PERSPECTIVA DE LOS PROFESIONALES CLÍNICOS**  
R. Nuño Solinis<sup>1</sup>, R. Sauto Arce<sup>1</sup>, A. Sáenz De Ormijana<sup>2</sup>, M. Gagnon<sup>3</sup>, J. Orueta<sup>4</sup>  
<sup>1</sup>*O+Berri, Instituto Vasco de Innovación Sanitaria. BIOEF. Sondika (Vizcaya)*  
<sup>2</sup>*HUA-Txagorritxu. Osakidetza. Vitoria (Álava)*  
<sup>3</sup>*Facultad de Enfermería. Universidad Laval. Canadá*  
<sup>4</sup>*Atención Primaria. Osakidetza. (Vizcaya)*

**C-23 LA IMPORTANCIA DE LAS INTERVENCIONES GRUPALES**  
G. Muñoz Álvarez, C. Rey Reñones, A. Reyes Curto, A. Reina Córdoba, N. Hernández Gauchia, M. Pujol Vidal  
*Instituto Catalán de Salud. Abs Horts de Miro. Reus (Tarragona)*



De la enfermedad

a la persona

# Congreso Nacional de Atención Sanitaria al Paciente Crónico

VIERNES, 12 DE ABRIL

- C-29 UN CONTROL ADECUADO DE LA COMORBILIDAD ASOCIADA EN LOS PACIENTES ANCIANOS CON ENFERMEDAD PULMONAR OBSTRUCTIVA CRÓNICA REDUCIRÍA LA DURACIÓN DEL INGRESO HOSPITALARIO**  
J. Montserrat Capdevila<sup>1</sup>, P. Godoy García<sup>2</sup>, M. Solanes Cabús<sup>3</sup>, I. Cruz Esteve<sup>4</sup>,  
M. Vilanova Fillat<sup>1</sup>, V. Sánchez Fernández<sup>1</sup>, R. Llobet Font<sup>1</sup>, M. Pena Arnáiz<sup>1</sup>  
<sup>1</sup>Atención Primaria. CAP de Mollerussa. Mollerussa (Lleida)  
<sup>2</sup>Facultat de Medicina. Universitat de Lleida. Lleida  
<sup>3</sup>Dirección del Servicio de Atención Primaria, <sup>4</sup>Unitat de Suport a la Recerca Lleida-Pirineus. Institut Català de la Salut. Lleida
- C-30 ¿INHIBIDORES DE LA BOMBA DE PROTONES: ES POSIBLE MEJORAR SU ADECUACIÓN EN GASTROPROTECCIÓN?**  
M. Balanzó Joue<sup>1</sup>, S. Bonet Monné<sup>1</sup>, J. Ferro Rivera<sup>1</sup>, M. Oms Arias<sup>1</sup>,  
A. Pedraza Gutiérrez<sup>1</sup>, G. Rodríguez Palomar<sup>1</sup>, I. Rosich Martí<sup>1</sup>,  
N. Parellada Esquiús<sup>2</sup>  
<sup>1</sup>ICS. Servicio de Farmacia, <sup>2</sup>ICS. DAP Costa de Ponent. L'Hospitalet de Llobregat (Barcelona)
- C-32 ATENCIÓN A LA CRONICIDAD DESDE POLÍTICAS COMUNITARIAS: INFLUENCIA DE UN PROGRAMA DE ACTIVIDAD FÍSICA EN LA MEJORA DE PARÁMETROS FÍSICOS Y BIOQUÍMICOS**  
R. Pedret, D. Aguas, T. Basora, S. Dalmau, M. Timón, V. Arijá  
CAP Sant Pere. Institut Català de la Salut. Reus (Tarragona)
- C-36 PREVENCIÓN SECUNDARIA DEL ICTUS EN ATENCIÓN PRIMARIA: MUCHO POR HACER**  
T. Rama Martínez<sup>1</sup>, M. D. Álvarez Rodríguez<sup>1</sup>, M. Isnard Blanchar<sup>2</sup>,  
R. Rodó Bernadó<sup>1</sup>, V. Pérez Cáceres<sup>2</sup>, M. Monleón Durán<sup>1</sup>, J. Albarrán Sánchez<sup>2</sup>,  
I. Luján Barrios<sup>2</sup>  
<sup>1</sup>Médico de Familia Atención Primaria, <sup>2</sup>Diplomado Enfermería Atención Primaria.  
CAP El Masnou. Barcelona
- C-41 PROGRAMA DE APOYO A LA ADHERENCIA TERAPÉUTICA DIRIGIDO A PACIENTES POLIMEDICADOS**  
A. López Santiago, G. Martín Ayala, B. Aguilera Musso, F. Tornel Miñarro,  
M. Hernández Martínez, B. Medina Infante  
Dirección General de Planificación, Ordenación Sanitaria y F. Consejería de Sanidad y Política Social. Murcia





SESIÓN 6

**11:00-12:30 horas. Sala 113**

**Moderadora: Mercedes Abizanda González**  
Presidenta de SEMERGEN Cataluña

**B-87 COSTE-EFICACIA DE UN PROGRAMA DE ATENCIÓN AL PACIENTE PLURIPATOLÓGICO CENTRADO EN SU ENTORNO DOMICILIARIO**

A. Vilà Santasusana<sup>1</sup>, J. Cruanyes Tor<sup>3</sup>, E. Villegas Bruguera<sup>2</sup>, R. Sabaté García<sup>2</sup>,  
A. Ruiz García<sup>1</sup>, J. Ortega Segura<sup>2</sup>, C. Andreu Monleón<sup>1</sup>, R. Cot Guillen<sup>1</sup>  
<sup>1</sup>Medicina Interna-Geriatria, <sup>3</sup>Departamento de Circuitos, <sup>2</sup>Assistència Sanitària.  
*Hospital de Barcelona. Barcelona*

**B-96 RESULTADOS PRELIMINARES DE UN PROGRAMA DE CONTINUIDAD ASISTENCIAL EN PACIENTES CON DESCOMPENSACIÓN DE INSUFICIENCIA CARDIACA O EPOC DE UN ÁREA BÁSICA DE SALUD**

J. Zamora Sánchez, M. Boixadera Vendrell, E. Gil Sánchez, M. Martí Aguasca,  
J. Del Val García  
*Atenció Primària Barcelona Litoral-Esquerra. Institut Català de la Salut. Barcelona*

**B-97 RESULTADOS DE UN MODELO DE ATENCIÓN INTEGRAL A PACIENTES PLURIPATOLÓGICOS**

P. Legido Fuente<sup>1</sup>, I. Lanzeta Vicente<sup>2</sup>, M. Begiristain Igoa<sup>1</sup>, I. Iza Arnaiz<sup>1</sup>,  
J. Rodríguez Chinesta<sup>1</sup>, J. Centeno<sup>1</sup>, B. Lasa Intxausti<sup>1</sup>, A. Zurutuza Auzmendi<sup>1</sup>  
<sup>1</sup>Servicio de Medicina Interna. Organización Sanitaria Integrada Goierri - Alto Urola.  
*Guipúzcoa*  
<sup>2</sup>Unidad de Investigación. Organización Sanitaria Integrada GOIERRI - Alto Urola.  
*Guipúzcoa*

**B-109 EVERCARE: PROYECTO DE ATENCIÓN RESIDENCIAL**

C. Rodríguez Díez<sup>1</sup>, M. Valero Sales<sup>1</sup>, E. Roquer Fanlo<sup>2</sup>, R. Fernàndez Julià<sup>1</sup>,  
A. David<sup>3</sup>, L. Colomé Figuera<sup>4</sup>  
<sup>1</sup>Atención Primaria. Fundació Sagessa Salut. La Selva del Camp (Tarragona)  
<sup>2</sup>Geriatria. Hospital Universitari de Sant Joan de Reus. Reus (Tarragona)  
<sup>3</sup>Geriatria. Residencia El Vilar. La Selva del Camp (Tarragona)  
<sup>4</sup>Gerencia. Grup Sagessa. Reus (Tarragona)

**E-2 ¿CUANTO CUESTAN LOS NUEVOS MODELOS DE ATENCIÓN SANITARIA A PACIENTES PLURIPATOLÓGICOS?**

I. Lanzeta Vicente, A. Arrospide Elgarresta, M. Begiristain Igoa, I. Iza Arnaiz,  
P. Legido Fuente, M. Arroyo Rodrigo  
*Hospital de Zumarraga. Osi Goierri-Alto Urola. Guipúzcoa*



De la enfermedad

a la persona



# Congreso Nacional de Atención Sanitaria al Paciente Crónico

SÁBADO, 13 DE ABRIL

- E-8 TRATAMIENTO ANTIBIÓTICO DOMICILIARIO ENDOVENOSO AUTOADMINISTRADO EN LA ENFERMEDAD RESPIRATORIA CRÓNICA. EXPERIENCIA EN UNA UNIDAD DE HOSPITALIZACIÓN A DOMICILIO**  
J. Taján<sup>1</sup>, A. Mujal Martínez<sup>2</sup>, C. Montón Soler<sup>3</sup>, X. Pomares Amigó<sup>3</sup>,  
M. Baylina Melé<sup>1</sup>, I. Maye Pérez<sup>2</sup>, M. Hernández Ávila<sup>2</sup>, J. Solà Aznar<sup>2</sup>  
<sup>1</sup>Servicio de Medicina Interna, <sup>2</sup>Unidad de Hospitalización a Domicilio. Servicio de Medicina, <sup>3</sup>Servicio de Neumología. Corporació Sanitària Parc Taulí. Sabadell (Barcelona)
- E-10 PROGRAMA DE SEGUIMIENTO ESTRUCTURADO EN PACIENTES CON INSUFICIENCIA CARDÍACA Y/O ENFERMEDAD PULMONAR OBSTRUCTIVA CRÓNICA**  
M. Martí Aguasca, M. Boixadera Vendrell, C. Sala Álvarez, S. Aguas Lluch,  
J. Del Val García, E. Borrás Gallart  
*Àmbit d'Atenció Primària Barcelona Ciutat. Institut Català de la Salut. Barcelona*
- E-13 ACTIVIDAD ASISTENCIAL DE LA UNIDAD TERRITORIAL DE CRONICIDAD Y COMPLEJIDAD (UTACC)**  
J. Domínguez Carmona<sup>1</sup>, S. Porcuna Alférez<sup>1</sup>, M. Vázquez Archilla<sup>1</sup>,  
M. Fernández Balmón<sup>1</sup>, P. Guirado Vila<sup>1</sup>  
<sup>1</sup>UTACC, Baix Llobregat Nord. SAP Alt Penedes-Garraf Baix Llobregat Nord. ICS. Barcelona
- E-25 ATENCIÓN FARMACÉUTICA A LOS PACIENTES CRÓNICOS EN UNA ORGANIZACIÓN SANITARIA INTEGRAL. IMPACTO EN EFICACIA, SEGURIDAD Y COSTES**  
B. Pascual Arce<sup>1</sup>, M. Martí Navarro<sup>2</sup>, N. Muro Perea<sup>1</sup>, M. Pérez Navarro<sup>1</sup>,  
C. Pérez Reche<sup>1</sup>  
<sup>1</sup>Farmacia. Hospital Municipal de Badalona. Badalona (Barcelona)  
<sup>2</sup>Farmacia. Centre Sociosanitari El Carme. Badalona (Barcelona)
- E-44 IMPLANTACIÓN DE UN NUEVO MODELO ORGANIZATIVO DE VALORACIÓN Y GESTIÓN DEL PACIENTE CRÓNICO EN UN HOSPITAL DE TERCER NIVEL: ANÁLISIS DE ACTIVIDAD TRAS UN AÑO DE FUNCIONAMIENTO**  
I. Moreno Muñoz<sup>2</sup>, P. Moral Moral<sup>1</sup>, M. Ballester Nogués<sup>3</sup>, M. Roig Osca<sup>3</sup>,  
M. Solanes Pardo<sup>1</sup>, A. Corell Herrador<sup>1</sup>  
<sup>2</sup>Unidad Media Estancia, <sup>1</sup>Servicio Medicina Interna, <sup>3</sup>Unidad Valoración y Gestión Paciente Crónico. Hospital Universitario La Fe. Valencia

**11, 12 y 13 de Abril 2013**  
Centro de Convenciones Internacional  
de Barcelona (CCIB) // Barcelona



**JUEVES, 11 DE ABRIL**

## COMUNICACIONES ORALES BREVES

### SESIÓN 1

**15:00-16:30 horas. Sala 133**

**Moderadores:** **Jesús Medina Jiménez**  
Paciente Experto EAP Besòs - Barcelona  
Programa Paciente Experto Catalunya®

**Assumpció Laïlla i Jou**  
Miembro del Gabinet Conseller  
Departament de Salut de la Generalitat de Catalunya

- D-4 SOPORTE A LA ATENCIÓN INTEGRADA DE PACIENTES CRÓNICOS COMPLEJOS (PCC) Y CON ENFERMEDAD CRÓNICA AVANZADA (MACA), MEDIANTE MARCAJE, ESTRUCTURACIÓN Y EXPORTACIÓN DE SUS DATOS CLÍNICOS INFORMATIZADOS DESDE LA ATENCIÓN PRIMARIA**  
S. Narejos<sup>1</sup>, J. Casanovas<sup>2</sup>, D. Orri<sup>3</sup>  
<sup>1</sup>Medicina familiar i comunitaria. EAP Osona Sud- Alt Congost, SLP (CAP Centelles). Centelles (Barcelona)  
<sup>2</sup>Medicina familiar i comunitaria. ABS Vic Sud ( CAP El Remei). Vic (Barcelona)  
<sup>3</sup>STACKS (Ingeniería y Consulta de Servicios Informáticos). Barcelona
- D-10 INNOVANDO EN LA ATENCIÓN A CRÓNICOS: DESARROLLO DE UNA INTERVENCIÓN DE GESTIÓN DE PACIENTES CRÓNICOS COMPLEJOS Y UN ENSAYO CLÍNICO ALEATORIZADO DE EVALUACIÓN**  
B. Valdivieso<sup>1</sup>, E. Soriano<sup>1</sup>, A. Bahamontes<sup>1</sup>, R. Faubel<sup>1</sup>, S. Peiró<sup>2</sup>, C. Pastor<sup>3</sup>, M. Lloria<sup>3</sup>, V. Trayer<sup>1</sup>  
<sup>1</sup>UICIB. IIS La Fe/UPV y REDISSEC. Valencia  
<sup>2</sup>CSISP-FISABIO. REDISSEC. Valencia  
<sup>3</sup>Dirección de Atención Primaria. Departamento de Salud Valencia-La Fe. Valencia
- D-12 SISTEMA DE INFORMACIÓN PARA LA GESTIÓN Y REVISIÓN FARMACÉUTICA DE LOS PROBLEMAS RELACIONADOS CON LOS MEDICAMENTOS EN EL MARCO DEL PROGRAMA REFAR**  
P. Méndez Valera<sup>1</sup>, M. Franco Donat<sup>1</sup>, M. Candel Molina<sup>1</sup>, P. Alagarda López<sup>1</sup>, J. Trillo Mata<sup>2</sup>  
<sup>1</sup>Subdirección General de Posicionamiento Terapéutico y Farmacoeconomía,  
<sup>2</sup>Dirección General de Farmacia y Productos Sanitarios. Agència Valenciana de Salut. Valencia



JUEVES, 11 DE ABRIL

**D-13 INNOVACIÓN TECNOLÓGICA EN LA METODOLOGÍA DIAGNÓSTICA Y TERAPÉUTICA EN LA ATENCIÓN DEL PACIENTE CRÓNICO INSTITUCIONALIZADO**

J. Redondo Sánchez<sup>1</sup>, N. Lora Cerezo<sup>1</sup>, I. Moyano Jiménez<sup>1</sup>,  
J. Martínez de la Iglesia<sup>1</sup>, M. Agudo de la Paz<sup>2</sup>, M. García Cano<sup>2</sup>  
M. Vida Pérez<sup>2</sup>, B. Muñoz Díaz<sup>2</sup>

<sup>1</sup>*Servicio Andaluz de Salud. UGC Lucano. Córdoba*

<sup>2</sup>*Servicio Andaluz de Salud. UD Medicina Familiar y Comunitaria. Córdoba*

**D-15 INSTRUMENTOS PARA LA GESTIÓN DE PACIENTES CRÓNICOS: SISTEMA DE CLASIFICACIÓN DE PACIENTES DE LA COMUNIDAD VALENCIANA (SCP-CV)**

L. Buigues Pastor<sup>1</sup>, I. Saurí Ferrer<sup>1</sup>, C. Sancho Mestre<sup>2</sup>, J. Bru Sanchis<sup>1</sup>,  
D. Vivas Consuelo<sup>2</sup>, R. Usó Talamantes<sup>1</sup>

<sup>1</sup>*Dirección General de Farmacia y Productos Sanitarios. Conselleria de Sanitat. Agència Valenciana de Salut. Valencia*

<sup>2</sup>*Centro de Investigación en Economía y Gestión de la Salud. Universitat Politècnica de València. Valencia*

**F-3 ¿PACIENTE EXPERTO EN TAO O NO?**

A. Farràs Mas, N. Calonge Calzadilla, M. Segalés Coch, M. Clopés Coll,  
C. Blázquez Canto, M. Arjona Soler

*Atención Primaria. Institut Català de la Salut-ABS Tona. Tona (Barcelona)*

**F-8 CONCILIACIÓN DE LA MEDICACIÓN A TRAVÉS DE LA REVISIÓN DE LA “BOLSA DE MEDICACIÓN” AL INGRESO EN EL HOSPITAL**

J. García Aparicio, J. Herrero Herrero

*Servicio de Medicina Interna “Los Montalvos”. Complejo Asistencial Universitario de Salamanca. Salamanca*

**F-9 EL PACIENTE COMO EJE DEL SISTEMA: PARTICIPACIÓN Y EMPOWERMENT-RESULTADOS**

B. García Cepeda, M. Carreras Viñas, I. Graña Garrido, M. Martín Rodríguez,  
B. Pais Iglesias, B. Rodríguez Pérez

*S.G. Desarrollo y Seguridad Asistencial. Servicio Gallego de Salud. Santiago de Compostela (A Coruña)*

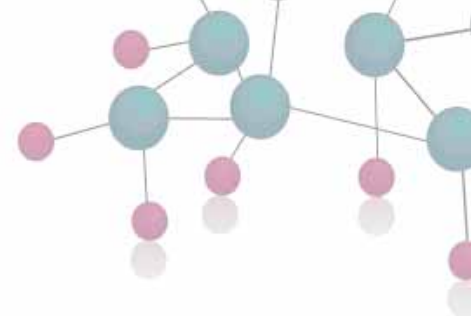

**JUEVES, 11 DE ABRIL**

- F-10 WORLD-PINTXO EN TORNO A LA TOMA DE DECISIONES COMPARTIDA: PERCEPCIÓN DE LOS PROFESIONALES SANITARIOS Y PACIENTES**  
K. Piñera Elorriaga<sup>1</sup>, R. Nuño Solinis<sup>1</sup>, J. Arbonies Ortiz<sup>2</sup>, J. Rodríguez Salvador<sup>2</sup>, E. Gamboa Moreno<sup>2</sup>, R. Ruíz Moral<sup>3</sup>, R. Ferrer<sup>4</sup>  
<sup>1</sup>*O+Berri. BIOEF-Fundación vasca para la innovación e investigación sanitarias. Sondika (Vizcaya)*  
<sup>2</sup>*Varias Comarcas de Atención Primaria. Osakidetza. Guipúzcoa*  
<sup>3</sup>*Unidad Docente de MFyC Córdoba. Servicio Andaluz de Salud. Córdoba*  
<sup>4</sup>*AMYC. Aula de Medicina y Conocimiento. Bilbao (Vizcaya)*
- F-13 EL EMPODERAMIENTO DEL PACIENTE COMO BASE DE UN PROGRAMA DE PREVENCIÓN SECUNDARIA CARDIOVASCULAR**  
Á. Lizcano Álvarez<sup>1</sup>, I. Corral Liria<sup>1</sup>, S. Sabater Bermejo<sup>1</sup>, C. Alonso Blanco<sup>1</sup>, J. Guerra Polo<sup>2</sup>, C. Gadín Rodríguez<sup>1</sup>  
<sup>1</sup>*Departamento Enfermería. Universidad Rey Juan Carlos. (Madrid)*  
<sup>2</sup>*Unidad de Hospitalización de Cardiología. Hospital Universitario Fundación Alcorcón. Alcorcón (Madrid)*
- F-14 PROMOVRIENDO EL AUTOCUIDADO: LA EDUCACIÓN GRUPAL COMO PROCESO ESTRATÉGICO EN UN EQUIPO DE ATENCIÓN PRIMARIA**  
E. Marcè<sup>1</sup>, L. San José<sup>1</sup>, M. Serrarols<sup>2</sup>  
<sup>1</sup>*Enfermera de Atención Primaria,* <sup>2</sup>*Médico de Familia. EAP VIC SLP. ABS Vic Sud. Vic (Barcelona)*
- F-15 PACIENTE EXPERTO EN DM2: UN NUEVO ENFOQUE A LA CRONICIDAD**  
I. Morilla Tena<sup>1</sup>, N. Morella Alcolea<sup>1</sup>, B. De Miguel Ibáñez<sup>2</sup>, B. Jugo Jiménez<sup>2</sup>  
<sup>1</sup>*Enfermera,* <sup>2</sup>*Médico. ICS-CAP Gavà 1. Gavà (Barcelona)*
- F-19 GRUPOS PSICOEDUCATIVOS: UN RECURSO MÁS EN LAS RUTAS ASISTENCIALES EN LA CATALUÑA CENTRAL**  
M. Hernández Martínez<sup>1</sup>, M. Hernández Ribera<sup>2</sup>, J. Sanahuja Juncadella<sup>2</sup>, E. Ribas Corral<sup>3</sup>, P. Sánchez Sánchez<sup>3</sup>, E. Cunill Marso<sup>4</sup>, G. Millán Barrabes<sup>5</sup>, N. Sala Real<sup>6</sup>  
<sup>1</sup>*EAP Vilanova del Camí,* <sup>2</sup>*EAP Manresa-2,* <sup>3</sup>*EAP Manresa-4,* <sup>4</sup>*EAP Tona,* <sup>5</sup>*EAP Navarcles/ St.Fruitós de Bages,* <sup>6</sup>*Gerència Territorial de la Catalunya Central. Institut Català de la Salut.*



# Congreso Nacional de Atención Sanitaria al Paciente Crónico

De la enfermedad

a la persona

JUEVES, 11 DE ABRIL

## F-20 MEJORANDO EL AUTOCUIDADO DE LOS PACIENTES CON ICTUS EN ATENCIÓN PRIMARIA

T. Rama Martínez<sup>1</sup>, M. Isnard Blanchar<sup>1</sup>, M. D. Álvarez Rodríguez<sup>1</sup>,  
R. Rodó Bernadó<sup>1</sup>, V. Pérez Cáceres<sup>2</sup>, M. Monleón Durán<sup>2</sup>, A. Alós Montoliu<sup>3</sup>,  
S. Ramírez Ramos<sup>4</sup>

<sup>1</sup>Medicina de Familia. CAP El Masnou. Barcelona

<sup>2</sup>Diplomada enfermería. CAP El Masnou. Barcelona

<sup>3</sup>Metge fisioterapeuta, <sup>4</sup>Fisioterapeuta. IRITEB. Santa Coloma Gramenet (Barcelona)

## F-27 CONTROLES DE SINTOM POR PARTE DE ENFERMERÍA EN ATENCIÓN PRIMARIA

B. Rodoreda Pallas, T. López Castro, I. Homs Espona, A. Plana Mas,  
R. Solsona Esparrica, N. Torrescasana Guix

Atención Primaria. Institut Català de Salut / CAP de Santpedor. Santpedor  
(Barcelona)

## SESIÓN 2

16:30-18:00 horas. Sala 133

### Moderadores: Bernardo Santos Ramos

Jefe de Sección de la UGC de Farmacia.  
Hospital Universitario Virgen del Rocío. Sevilla

### Emilio Sacanella Meseguer

Consultor Unidad Geriátrica - Servicio de Medicina Interna  
Hospital Clínic i Provincial de Barcelona

## D-17 EL ESPACIO INTERCONSULTA: UTILIZACIÓN DE LAS TIC

R. Valls Foix<sup>1</sup>, E. Vargas Vilarrosa<sup>1</sup>, A. Castilla Espina<sup>1</sup>, J. Jurado<sup>1</sup>, J. Boadas<sup>2</sup>,  
M. Olive<sup>1</sup>, A. Rey<sup>3</sup>, M. Ureña Tapia<sup>1</sup>

<sup>1</sup>Atención Primaria, <sup>2</sup>Digestivo, <sup>3</sup>Servicio de Neurología. Hospital de Terrassa.  
Terrassa (Barcelona)

## D-20 PLATAFORMA INTERACTIVA DE REHABILITACIÓN EN EL TRATAMIENTO NO PRESENCIAL DEL DOLOR DE ESPALDA CRÓNICO

C. Closa Rusines, E. Pujol Gardella, C. Miserol Font, G. Flotats Farré  
Rehabilitación. Corporación Fisiogestión. Barcelona

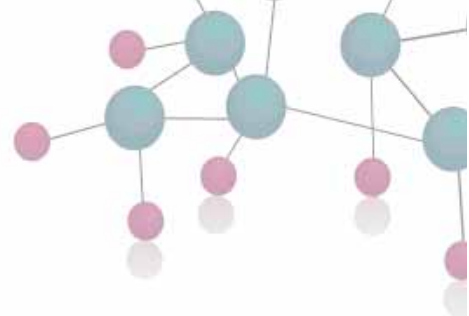

**JUEVES, 11 DE ABRIL**

- D-21 RESULTADOS DE LA ADECUACIÓN TERAPÉUTICA EN PACIENTES CRÓNICOS A TRAVÉS DE LAS TICS**  
R. Tristancho Ajamil<sup>1</sup>, M. Estupiñan Ramírez<sup>1</sup>, M. Company Sancho<sup>1</sup>, J. López Caveró<sup>1</sup>, G. Moreno Valentín<sup>2</sup>, J. Aguiar Bautista<sup>2</sup>, H. Sánchez Janariz<sup>1</sup>  
<sup>1</sup>Atención Primaria. Dirección General de Programas Asistenciales. Las Palmas de Gran Canaria  
<sup>2</sup>Atención Primaria. Dirección General de Farmacia. Las Palmas de Gran Canaria
- D-22 TELEMEDICINA DENTRO DE UN ENFOQUE POBLACIONAL Y COORDINADO EN ICC**  
N. Murga<sup>1</sup>, A. Fullaondo<sup>2</sup>, E. De Manuel<sup>2</sup>, J. Mora<sup>2</sup>, J. Llano<sup>3</sup>, M. Hidalgo<sup>4</sup>  
<sup>1</sup>Servicio de Cardiología. Hospital de Basurto. Bilbao (Vizcaya)  
<sup>2</sup>Investigación. Kronikgune. Bilbao (Vizcaya)  
<sup>3</sup>Tecnología. Osatek. Bilbao (Vizcaya)  
<sup>4</sup>Servicios centrales. Osakidetza centrales. Vitoria (Álava)
- E-15 UNIDAD DE PACIENTE CRÓNICO AGUDIZADO: HOSPITAL DE DÍA PARA INSUFICIENCIA CARDÍACA Y EPOC EN UN HOSPITAL COMARCAL**  
L. Gabarró Julià<sup>1</sup>, J. Molina Hinojosa<sup>1</sup>, M. Álvaro Enfedaque<sup>1</sup>, M. Roca Toledo<sup>1</sup>, A. Haro Semitier<sup>1</sup>, A. Calvet Ferré<sup>1</sup>, I. Tort Casanellas<sup>1</sup>, A. Allepuz Palau<sup>2</sup>  
<sup>1</sup>Servicio de Medicina Interna. Hospital Comarcal de l'Alt Penedès. Vilafranca del Penedès (Barcelona)  
<sup>2</sup>Atención Primaria. SAP Penedès-Garraf. Institut Català de la Salut. Vilafranca del Penedès (Barcelona)
- E-17 METODOLOGÍA DE LA REVISIÓN DE LA MEDICACIÓN EN PACIENTES CRÓNICOS COMPLEJOS DEL SERVICIO DE ATENCIÓN PRIMARIA DE LA COMARCA ANOIA**  
M. Casanovas Marfà, J. Verdaguer Puigvendrelló, V. Estrada Pujol, M. Sallés Coletas, R. Gasulla Lloret  
Servicio Atención Primaria Anoia. Institut Català de la Salut. Igualada (Barcelona)
- E-19 IMPACTO DEL PROGRAMA PREALT EN EL SEGUIMIENTO DE PACIENTES EN ATENCIÓN DOMICILIARIA**  
S. Porcuna Alférez, M. Vázquez Archilla, J. Domínguez Carmona, M. Fernández Balmon, M. Miranda Martín  
UTACC - Baix Llobregat Nord. SAP Alt Penedès-Garraf-Baix Llobregat Nord - ICS. Martorell (Barcelona)



# Congreso Nacional de Atención Sanitaria al Paciente Crónico

De la enfermedad

a la persona

JUEVES, 11 DE ABRIL

**E-24 UNIDAD DEL PACIENTE CRÓNICO COMPLEJO (UPCC) ¿UNA NUEVA PUERTA DE ENTRADA?**

R. López<sup>1</sup>, A. Masabeu<sup>1</sup>, S. Plaja<sup>1</sup>, M. Pagés<sup>1</sup>, A. Fernández<sup>1</sup>, M. Conde<sup>1</sup>,  
M. Pérez Oliveras<sup>2</sup>

<sup>1</sup>Servicio de Medicina Interna. Hospital de Palamós (SSIBE). Palamós (Girona)

<sup>2</sup>Atención Primaria. Serveis de Salut Integrats Baix Empordà (SSIBE). Palamós (Girona)

**E-26 IDENTIFICACIÓN DE PACIENTES CON ENFERMEDADES CRÓNICAS AVANZADAS (PCECA) Y NECESIDADES DE ATENCIÓN PALIATIVA (AP) EN UN HOSPITAL DE ATENCIÓN A CRÓNICOS Y LARGA ESTANCIA (HACLE)**

R. Navarro Sanz<sup>1</sup>, E. Castellano Vela<sup>1</sup>, A. Rochina Puchades<sup>1</sup>, N. Fort Navarro<sup>1</sup>,  
B. Gonzáles Gisbert<sup>1</sup>, R. Ferrer Ivars<sup>2</sup>, J. Arrue Castillo<sup>1</sup>

<sup>1</sup>Área Médica Integral, <sup>2</sup>UDCA. Hospital Pare Jofre. Valencia

**E-28 INICIO DE LA GESTIÓN DE CASOS: PRIMEROS RESULTADOS**

R. Hervás Pérez, S. Gràcia Vidal, V. Moreno Gómez, M. Brugada Faura,  
R. Griño Salas, S. Granell Navas, R. Milà Gatell

Gestión de Casos. ICS/SAP Barcelonés Nord i Maresme. Barcelona

**E-32 INTEGRACIÓN DE UN FARMACÉUTICO EN EL EQUIPO MULTIDISCIPLINAR DE UNA UNIDAD DE GERIATRÍA DE AGUDOS**

M. Gómez-Valent<sup>1</sup>, R. Comet Monte<sup>2</sup>, M. Villarino Marzo<sup>2</sup>, I. Torrente Jiménez<sup>2</sup>,  
P. Villace Gallego<sup>2</sup>, S. Herranz Martínez<sup>2</sup>, M. Gorgas Torner<sup>1</sup>

<sup>1</sup>Servicio de Farmacia, <sup>2</sup>Unidad Geriátrica de Agudos. Corporació Sanitària i Universitària Parc Taulí. Sabadell (Barcelona)

**E-33 EVALUACIÓN Y SATISFACCIÓN DE UN MODELO ASISTENCIAL AL PACIENTE PLURIPATOLÓGICO BASADO EN NUEVOS ROLES DE ENFERMERÍA**

I. Iza Arnaiz<sup>1</sup>, M. Begiristain Igoa<sup>2</sup>, I. Lanzeta Vicente<sup>3</sup>

<sup>1</sup>Hospitalización a Domicilio, <sup>2</sup>Servicio de Medicina Interna, <sup>3</sup>Servicio de Medicina Preventiva. Hospital de Zumarraga. Zumarraga (Guipúzcoa)

**E-34 CARACTERÍSTICAS DIFERENCIALES DE PACIENTES CRÓNICOS CON NECESIDADES DE ATENCIÓN PALIATIVA (AP) EN UN HOSPITAL DE ATENCIÓN A CRÓNICOS Y LARGA ESTANCIA (HACLE)**

E. Castellano, R. Navarro, M. Monzón, V. Sanchis-Bayarri, I. Blasco, C. Ávila,  
C. Navarro

Área Médica Integral. Hospital Pare Jofre. Valencia





**JUEVES, 11 DE ABRIL**

- E-37 LAS UNIDADES DE HOSPITALIZACIÓN A DOMICILIO, UNA ALTERNATIVA EXPERTA A LA HOSPITALIZACIÓN CONVENCIONAL PARA EL PACIENTE CRÓNICO COMPLEJO (PCC)**  
E. Villegas Bruguera<sup>1</sup>, A. Torres Corts<sup>1</sup>, M. Aguilar Amo<sup>2</sup>, C. Miret Mas<sup>2</sup>  
<sup>1</sup>Hospitalización a Domicilio, <sup>2</sup>Dirección Médica. Hospital Dos de Maig de Barcelona-Consorci Sanitari Integral. Barcelona
- E-38 INFLUENCIA DE LA SITUACIÓN SOCIAL Y COMPETENCIAS DE ENFERMERÍA EN LA EVOLUCIÓN FUNCIONAL Y DE CALIDAD DE VIDA EN PACIENTES PLURIPATOLÓGICOS**  
M. Begiristain Igoa, I. Iza Arnáez, I. Lanzeta Vicente, A. Arrospide Elgarresta, P. Blanco Santamaría, R. Del Hoyo Benítez  
*Hospital Zumárraga. Osi Goierri-Alto Urola. (Guipúzcoa)*
- E-39 ATENCIÓN A LA CRONICIDAD DESDE UNA UNIDAD DE GESTIÓN DE CASOS**  
V. Jou Ferre, D. Alcalà González, M. Costa Vendrell, M. Matas Rafols, M. Valades Puertos, P. Piñeiro Méndez  
*Atención Primaria. Servicio de Atención Primària Penedès -Garraf- Llobregat Nord. Vilafranca del Penedès. (Barcelona)*
- E-43 VISIÓN DE ATENCIÓN PRIMARIA EN LA ATENCIÓN INTEGRADA AL PACIENTE CRÓNICO COMPLEJO DEL MICROSISTEMA BILBAO**  
M. Romo<sup>1</sup>, M. Cairo<sup>2</sup>, J. Larrañaga<sup>3</sup>, P. Isla<sup>4</sup>  
<sup>1</sup>Directora médico, <sup>2</sup>Médico Unidad de Gestión Sanitaria( UGS), <sup>3</sup>Director Gerente, <sup>4</sup>Directora de Enfermería. Comarca Bilbao Osakidetza. Bilbao (Vizcaya)

**VIERNES, 12 DE ABRIL**

SESIÓN 3

**08:30-10:00 horas. Sala 133**

**Moderadora: Izabella Rohlfs Barbosa**

Médica epidemióloga, doctora en Salud Pública.  
Unidad de Planificación, Región Sanitaria Girona, CatSalut

**C-1 ¿LOS PACIENTES MAYORES NOS ENTIENDEN?. ESTUDIO DESCRIPTIVO EN ATENCIÓN PRIMARIA**

B. De Miguel Ibáñez<sup>1</sup>, N. Morella Alcolea<sup>2</sup>, I. Morilla Álvarez<sup>2</sup>, B. Jugo Jiménez<sup>1</sup>  
<sup>1</sup>Medicina de familia, <sup>2</sup>Enfermería. CAP Gavà. Gavà (Barcelona)



De la enfermedad

a la persona

# Congreso Nacional de Atención Sanitaria al Paciente Crónico

VIERNES, 12 DE ABRIL

- C-5 CONOCIMIENTO INTEGRAL DE UNA POBLACIÓN DE MÁS DE 75 AÑOS QUE VIVEN SOLOS O CON PAREJA DE EDAD SIMILAR**  
F. Avila Rivera, R. Torres Sala, J. López Olivares, M. López Castelló, E. Torra Escarrer  
*ABS Montserrat. ICS Gerencia Territorial Cataluña Central/ CAP Monistrol. Monistrol de Montserrat (Barcelona)*
- C-6 PERCEPCIÓN DEL FAMILIAR RESPONSABLE DEL ANCIANO HOSPITALIZADO CON DEMENCIA SOBRE LA ALIMENTACIÓN POR SONDA**  
J. Herrero Herrero, J. García Aparicio  
*Servicio de Medicina Interna - Los Montalvos. Hospital Universitario de Salamanca. Salamanca*
- C-8 ESTUDIO DE PROBABLE ENFERMEDAD NEOPLÁSICA EN PACIENTES CON DEMENCIA, BAJO LA PERSPECTIVA DE SUS CUIDADORES**  
J. García Aparicio<sup>1</sup>, J. Herrero Herrero<sup>1</sup>  
*Servicio de Medicina Interna "Los Montalvos". Complejo Asistencial Universitario de Salamanca. Salamanca*
- C-9 INTERVENCIÓN ENFERMERA COMUNITARIA EN FIBROMIALGIA Y SÍNDROME DE FATIGA CRÓNICA**  
N. Pantrigo Chamorro, M. Loro Ferreira, E. Castanyer Bachs, G. Reig Garcia  
*Atención Primaria. IAS (Institut d'Assistència Sanitària). Cassà de la Selva (Girona)*
- C-11 VALORAR LA EFICACIA DE LA VACUNACIÓN ANTIGRI PAL EN NUESTRO CENTRO DE SALUD COMO FACTOR DE INGRESO HOSPITALARIO EN PROCESOS SENSIBLES A CUIDADOS AMBULATORIOS (PSCA) DE TIPO RESPIRATORIO**  
F. Ortiz Monzó<sup>1</sup>, J. Lorenzo Francisco<sup>2</sup>, B. Herranz Zamorano<sup>1</sup>, J. González Yagüe<sup>1</sup>, E. Duran Garrido<sup>1</sup>, B. De Esteban Marfil<sup>1</sup>  
<sup>1</sup>Medicina de familia, <sup>2</sup>MIR de Medicina Familiar y Comunitaria. SERMAS/ Centro de Salud Eloy Gonzalo. Madrid
- C-14 LA DIABETES TIPO 2 EN ESPAÑA: ESTUDIO CRÍTICO DE SITUACIÓN**  
A. Coduras, J. Del Llano, S. Pinto  
*Investigación. Fundación Gaspar Casal. Madrid (Madrid)*
- C-16 PACIENTE CRÓNICO COMPLEJO POLIMEDICADO: ¿BENEFICIO TERAPÉUTICO O RIESGO DE INTERACCIONES?**  
L. Cuixart, C. Checa, M. Campmajó, N. Sabaté  
*CAP Roger de Flor. EAP Dreta Eixample. Barcelona*

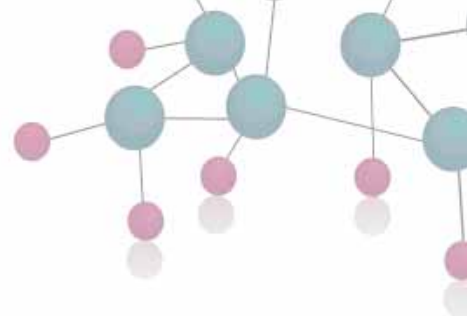

**VIERNES, 12 DE ABRIL**

- C-17 EVALUACIÓN DE UN PROGRAMA COMUNITARIO EN PACIENTES CON INSUFICIENCIA CARDIACA EN ATENCIÓN PRIMARIA**  
C. Piñol Uson, M. Llauradó Vernet, E. Granado Font, C. Rey Reñones, M. Anguera Perpiña, A. Oliver Esteve, D. Garriga Fontanet, C. Cortes Ponce  
*ICS. EAP CAP Libertat Reus. Reus SAP Camp. Tarragona*
- C-20 EVALUACIÓN DE LA ADECUACIÓN A LOS DOCUMENTOS DE CONSENSO SOBRE LOS INDICADORES DE CALIDAD DE LOS INFORMES DE ALTA EN PACIENTES DIABÉTICOS EN UN SERVICIO DE MEDICINA INTERNA**  
M. Calero Bernal, R. Terán Redondo, A. Calzada Valle, F. Ruiz Ruiz, B. Herrero Hueso, M. Martínez Rísquez, R. García Contreras, J. Varela Aguilar  
*Servicio de Medicina Interna. Hospital Virgen del Rocío. Sevilla*
- C-22 LA VACUNACIÓN ANTIGRI PAL COMO MEDIDA DE PREVENCIÓN ALTAMENTE EFECTIVA PARA EVITAR LA HOSPITALIZACIÓN POR AGUDIZACIÓN DE LA EPOC EN LOS PACIENTES DE EDAD AVANZADA**  
J. Montserrat Capdevila<sup>1</sup>, P. Godoy García<sup>2</sup>, V. Sánchez Fernández<sup>1</sup>, M. Vilanova Fillat<sup>1</sup>, M. Calderó Solé<sup>1</sup>, D. Ríos García<sup>1</sup>, M. Mo Gasol<sup>3</sup>, M. Pena Arnáiz<sup>1</sup>  
<sup>1</sup>Atención Primaria. CAP Mollerussa. Mollerussa (Lleida)  
<sup>2</sup>Facultad de Medicina. Universitat de Lleida. Lleida  
<sup>3</sup>Servicio de Urgencias. Hospital U. Arnau de Vilanova. Lleida
- C-24 CALIDAD DE VIDA EN PACIENTES CON INSUFICIENCIA CARDIACA (IC) EN ATENCIÓN PRIMARIA**  
M. Maroto Villanueva<sup>1</sup>, A. Sánchez Jiménez<sup>2</sup>, I. Álvarez Vigil<sup>2</sup>, M. Farnós Cervera<sup>3</sup>, G. Martínez Saiz<sup>4</sup>, S. Mateo Melenciano<sup>4</sup>  
<sup>1</sup>EAP Pujol i Capçada, <sup>2</sup>EAP Gavà 1, <sup>3</sup>EAP Begues, <sup>4</sup>EAP Gavà 2. DAP Costa Ponent. Barcelona
- C-26 EL ÍNDICE TOBILLO BRAZO COMO MEDIDA PREVENTIVA DE LA ENFERMEDAD ARTERIAL PERIFÉRICA SILENTE EN LOS PACIENTES DE EDAD AVANZADA CON ICTUS TRANSITORIO**  
J. Montserrat Capdevila, V. Sánchez Fernández, M. Vilanova Fillat, M. Florensa Flix, M. Álvarez Ceballos, X. Ferrer Blanch, R. Llobet Font, J. Sangrà Mateu  
*Atención Primaria. CAP de Mollerussa. Mollerussa (Lleida)*



**VIERNES, 12 DE ABRIL**

**C-28 ECAPA: PROGRAMA DE CAPACITACIÓN EN EL AUTOCUIDADO  
CARDIOVASCULAR ENTRE LA UNIVERSIDAD Y EL HOSPITAL**

C. Alonso Blanco<sup>1</sup>, I. Corral Liria<sup>1</sup>, S. Sabater Bermejo<sup>1</sup>, A. Lizcano Álvarez<sup>1</sup>,  
E. Duque López<sup>2</sup>, B. Pérez Vázquez<sup>2</sup>, C. Gadin Rodríguez<sup>1</sup>, J. Benito Lobato<sup>3</sup>

<sup>1</sup>Enfermería. Universidad Rey Juan Carlos. Madrid

<sup>2</sup>Unidad de Hospitalización de Cardiología. Hospital Universitario Fundación  
Alcorcón. Alcorcón (Madrid)

<sup>3</sup>Centro Salud Abrantes. Servicio Regional Madrileño de Salud (SERMAS). Madrid

**C-31 EVALUACIÓN DE LA COMORBILIDAD EN EL PROGRAMA DE ATENCIÓN DEL  
PACIENTE CRÓNICO COMPLEJO**

E. Fabré Folch<sup>1</sup>, E. Corona Colldeforn<sup>1</sup>, M. Torio Casquero<sup>1</sup>, A. Rocés Bergantiños<sup>2</sup>,  
I. Esteva Armengol<sup>3</sup>, M. Martínez Adell<sup>3</sup>

<sup>1</sup>ABS Mataró Centre, <sup>2</sup>ABS Cirera Molins, <sup>3</sup>ABs Argentona. Consorci Sanitari del  
Maresme. Mataró (Barcelona)

**C-33 PRIMEROS RESULTADOS DE LA APLICACIÓN DE UN PROGRAMA DE  
ATENCIÓN A PACIENTES CRÓNICOS CON INSUFICIENCIA CARDÍACA**

G. Vila Castillo<sup>1</sup>, A. Calcedo Ascoc<sup>2</sup>, M. Vidosá Acin<sup>2</sup>, M. Mas<sup>3</sup>, P. Martín Rico<sup>1</sup>,  
J. Uris<sup>4</sup>

<sup>1</sup>Servicio de Medicina Interna, <sup>2</sup>Servicio de Atención Primaria, <sup>3</sup>Unidad de  
Hospitalización a Domicilio, <sup>4</sup>Documentación. Hospital de Denia. Dénia (Alicante)

**C-34 ¿FRAGILIDAD Y COMORBILIDAD: VAN DE LA MANO?**

M. Ortiz Valls, J. Bosch Papiol, M. Farran Jové, C. Rico Godoy,

M. Capdevila Andreu, O. Yuguero Torres

ABS Eixample. Lleida

**C-40 ¿EXISTE UNA MAYOR PREDISPOSICIÓN A LA DEPRESIÓN EN NUESTROS  
ANCIANOS?**

M. Ortiz Valls, J. Bosch Papiol, M. Farran Jové, M. Calvo Godoy,

M. Capdevila Andreu, O. Yuguero Torres

ABS Eixample. Lleida

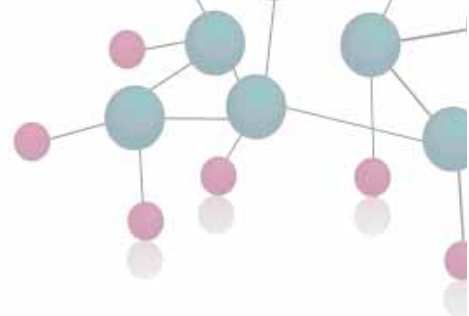

SESIÓN 4

**17:00-18:30 horas. Sala 133**

**Moderador:** **Fernando Fantova Azcoaga**  
Director de la Fundación Vasca para la Innovación Sociosanitaria  
País Vasco

**B-6 EPOC: INFRADIAGNÓSTICO Y ADECUACIÓN DIAGNÓSTICA.**

M. Sánchez Molla<sup>1</sup>, J. Delgado De Los Reyes<sup>3</sup>, Y. Escalona Alba<sup>1</sup>,  
I. Candela García<sup>2</sup>, P. López Requena<sup>1</sup>, M. Antolinos<sup>1</sup>, R. Zurriaga Carda<sup>3</sup>  
<sup>1</sup>Centro de Salud Raval Elx, <sup>3</sup>Servicio de Medicina Preventiva, <sup>2</sup>Centro de Salud  
Santapola. Hospital General de Elche. Elche (Alicante)

**B-7 PROTOCOLO DE ABORDAJE DEL MALTRATO A LAS PERSONAS MAYORES**

E. Borreguero Guerrero<sup>1</sup>, A. Morón Ugalde<sup>2</sup>, C. Gil Bargalló<sup>1</sup>, E. Satué Gracia<sup>1</sup>,  
J. Blanch Aubia<sup>1</sup>, C. Giménez Rubio<sup>1</sup>  
<sup>1</sup>Atención Primaria ICS. EAP La-Granja-Torreforta. Tarragona  
<sup>2</sup>Departament d'Infermeria. Universitat Rovira i Virgili. Tarragona

**B-8 TOMA DE DECISIONES DE ENFERMERÍA, INTERVENCIONES Y SUFRIMIENTO  
AL FINAL DE LA VIDA DE LA PERSONA CON DEMENCIA TIPO ALZHEIMER**

M. Prat Martínez, M. Muñoz Gimeno, S. Bleda García  
Escuela Universitaria de Enfermería Gimbernat. Sant Cugat del Vallés (Barcelona)

**B-11 PACIENTE CRÓNICO COMPLEJO CON IC: EFECTIVIDAD DE UN PROGRAMA  
PARA LA COORDINACIÓN ENTRE NIVELES ASISTENCIALES EN LA  
COMARCA DE L'ALT PENEDÈS**

P. Piñeiro Méndez<sup>1</sup>, J. Molina Hinojosa<sup>2</sup>, A. Allepuz Palau<sup>1</sup>, V. Jou Ferre<sup>1</sup>,  
L. Gabarró Julià<sup>2</sup>  
<sup>1</sup>Servei d'Atenció Primària. SAP Penedès-Garraf-Llobregat Nord. Institut Català de  
la Salut. Vilafranca del Penedès (Barcelona)  
<sup>2</sup>Servicio de Medicina Interna. Hospital Comarcal de l'Alt Penedès. Vilafranca del  
Penedès (Barcelona)

**B-14 PACIENTE PLURIPATOLÓGICO Y RIESGO DE DESNUTRICIÓN EN UN  
HOSPITAL DE TERCER NIVEL**

E. Espejo Gutiérrez de Tena, R. El Ghassal, M. Galván Banqueri,  
A. Rodríguez Pérez, M. Toscano Guzmán, B. Santos Ramos  
Unidad de Gestión Clínica de Farmacia. Complejo Hospitalario Virgen del Rocío.  
Sevilla



De la enfermedad

a la persona

# Congreso Nacional de Atención Sanitaria al Paciente Crónico

VIERNES, 12 DE ABRIL

- B-19 LA ATENCIÓN TELEFÓNICA DE PACIENTES CRÓNICOS POST-ALTA DE UNA UNIDAD DE HOSPITALIZACIÓN A DOMICILIO ES UN BUEN INSTRUMENTO PARA REORIENTAR AL PACIENTE QUE SE PIERDE POR EL SISTEMA SANITARIO AL ALTA HOSPITALARIA**  
A. Torres Corts, E. Villegas Bruguera, M. Aguilar Amo, C. Barcelo  
*Hospitalización a Domicilio. Hospital Dos de Maig de Barcelona-Consorci Sanitari Integral. Barcelona*
- B-25 RETINOGRAFÍA NO MIDRIÁTICA: INTEGRACIÓN Y FLUJO DE PACIENTES EN UNA ORGANIZACIÓN SANITARIA INTEGRAL (OSI)**  
Y. Fernández Gregorio<sup>1</sup>, X. Vázquez Dorrego<sup>2</sup>, J. Cruz Domenech<sup>1</sup>,  
F. Gavilán Martínez<sup>1</sup>, S. Sánchez Villacampa<sup>1</sup>, M. González González<sup>2</sup>,  
J. Hermoso Manjón<sup>2</sup>  
<sup>1</sup>*Atención Primaria. Badalona Serveis Assistencials. Badalona (Barcelona)*  
<sup>2</sup>*Servicio de Oftalmología. Hospital Municipal de Badalona. Badalona (Barcelona)*
- B-28 CONTINUIDAD ASISTENCIAL EN COMARCA BARAKALDO: PRIMEROS DATOS**  
A. Sanjuán López<sup>1</sup>, E. Uriarte Asteinsa<sup>1</sup>, R. Silvariño Fernández<sup>1</sup>, P. Peña Sarnago<sup>1</sup>,  
D. Ganchegui Iturriarte<sup>1</sup>, M. Lizarraga Gisbert<sup>1</sup>, J. Ugalde Espiñeira<sup>1</sup>,  
F. Crespo Jiménez<sup>2</sup>  
<sup>1</sup>*Servicio de Medicina Interna. Hospital San Eloy. Barakaldo (Vizcaya)*  
<sup>2</sup>*Atención Primaria. Centro de Salud Zuazo. Barakaldo (Vizcaya)*
- B-30 CAPTACIÓN PROACTIVA Y IMPLANTACIÓN DEL PROCESO PRE-ALT. REVISIÓN DE UN AÑO**  
L. García Garrido<sup>1</sup>, M. Canet Ponsa<sup>2</sup>, C. Farre Carabasa<sup>1</sup>, C. Jordi Ripoll<sup>1</sup>,  
S. Valverde Rodríguez<sup>1</sup>, G. Vaquer Casas<sup>1</sup>, N. Baro Ministral<sup>1</sup>, L. Privat Marce<sup>3</sup>  
<sup>1</sup>*Unidad de Continuidad Asistencial, <sup>3</sup>Dirección Enfermería.*  
*Hospital Universitario Dr. Josep Trueta. Girona*  
<sup>2</sup>*Atención Primaria. Girona*
- B-33 100 DÍAS, 100 CASOS**  
M. Sans Ponseti<sup>1</sup>, M. Amado Sanjuán<sup>1</sup>, M. Díaz Egea<sup>1</sup>, M. Fonollosa Sáez<sup>1</sup>,  
S. Pablo Reyes<sup>1</sup>, C. Yelamos Membrive<sup>1</sup>  
<sup>1</sup>*Unitat de Gestió de Cas SAP Vallès Oriental. Institut Català de la Salut. Area Metropolitana Nord. SAP Vallès Oriental (Barcelona)*
- B-35 PACIENTES CON INCONTINENCIA. ANÁLISIS Y MEJORA EN EL DIAGNÓSTICO, PRESCRIPCIÓN Y USO DE ABSORBENTES**  
A. Romaguera Liso, M. Oms Arias, G. Mendoza Gomez, M. Potrony Cardenes,  
M. Núñez Manrique, M. Ramos Caralt, M. Miranda Martín, E. Zarza Carretero  
*Dirección de AP Costa de Ponent. ICS. L'Hospitalet de Llobregat (Barcelona)*

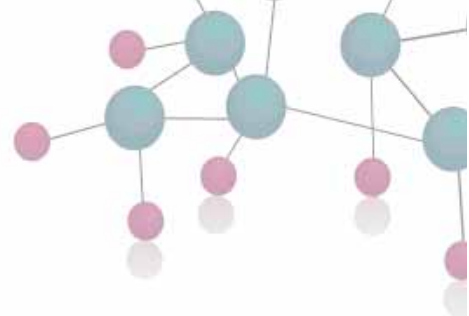

**VIERNES, 12 DE ABRIL**

- B-37 UNIDAD DE CONTINUIDAD ASISTENCIAL: GESTIÓN DE CASOS E INTEGRACIÓN ENTRE NIVELES ASISTENCIALES**  
C. García Gutiérrez<sup>1</sup>, S. Rivert Rufián<sup>2</sup>, S. Gubern Prat<sup>2</sup>, C. Jiménez Monzón<sup>2</sup>, M. Llonch Masriera<sup>3</sup>, R. Ojeda Cintado<sup>4</sup>, P. Ferre Moreso<sup>4</sup>, R. Chito Perona<sup>5</sup>  
<sup>1</sup>DAP, <sup>2</sup>EGCComunit., <sup>3</sup>Geriatra, <sup>4</sup>EGCHospit., <sup>5</sup>T. Social. Hospital de Terrassa. Terrassa (Barcelona)
- B-49 PROTOCOLO DE SEGUIMIENTO DEL PACIENTE AT-DOM EN CAP MURALLES DE TARRAGONA**  
M. Forcada Martínez, E. Taverna Llauradó, G. Illa Sagarra, E. López Antolín, S. Martínez Miarnau, S. Montserrat Lameiro  
CAP Muralles. GIPSS. Tarragona
- B-54 DETECCIÓN Y ANÁLISIS DE PRESCRIPCIONES INADECUADAS EN EL PACIENTE CRÓNICO EN UN ÁREA SANITARIA**  
S. Belda Rustarazo<sup>1</sup>, C. Fernández López<sup>1</sup>, L. González García<sup>1</sup>, M. García Lirola<sup>2</sup>, J. Cabeza Barrera<sup>1</sup>  
<sup>1</sup>Farmacia. Hospital San Cecilio. Granada  
<sup>2</sup>Farmacia. Distrito Sanitario de Atención Primaria Granada-Metropolitano. Granada
- B-67 ¿POR QUÉ MOTIVOS ACUDEN NUESTROS PACIENTES CRÓNICOS DOMICILIARIOS A URGENCIAS?**  
M. Rodríguez Pascual<sup>1</sup>, R. Villafáfila Ferrero<sup>1</sup>, R. Ramírez Torralbo<sup>1</sup>, I. Llenas Pradas<sup>2</sup>, E. Mateos Mora<sup>2</sup>, C. Calvet Torres<sup>1</sup>, M. Bonilla Ibern<sup>3</sup>, N. Parellada Esquiús<sup>4</sup>  
<sup>1</sup>Medicina Familia, <sup>2</sup>Diplomado/a Enfermería, <sup>3</sup>Trabajadora social. EAP-2 Maria Bernades. Viladecans (Barcelona)  
<sup>4</sup>Metodología y Calidad. DAP Costa de Ponent. Hospitalet de Llobregat (Barcelona)
- B-74 CONCILIACIÓN DE LA MEDICACIÓN CON EL TRATAMIENTO PREOPERATORIO**  
S. Moreno Lucas, M. Fraile Gallart, J. Miralles Vera  
Servicio de Farmacia. Hospital Sant Rafael. Barcelona



# Congreso Nacional de Atención Sanitaria al Paciente Crónico

De la enfermedad

a la persona

VIERNES, 12 DE ABRIL

## B-122 FACTORES ASOCIADOS CON LA MORTALIDAD EN LOS ENFERMOS PLURIPATOLÓGICOS INGRESADOS EN MEDICINA INTERNA Y EN LAS UNIDADES DE AGUDOS DE GERIATRÍA: ESTUDIO PLUPAR

J. Díez Manglano<sup>1</sup>, I. Fiteni Mera<sup>1</sup>, V. Garcés Horna<sup>1</sup>, J. Lerín Sánchez<sup>2</sup>, M. Odriozola Grijalba<sup>3</sup>, M. Salas Alcántara<sup>4</sup>, J. Ramón Puertas<sup>5</sup>, en representación de los Investigadores del Estudio Plupar<sup>6</sup>

<sup>1</sup>Servicio de Medicina Interna. Hospital Royo Villanova. Zaragoza

<sup>2</sup>Servicio de Medicina Interna. Hospital Obispo Polanco. Teruel

<sup>3</sup>Servicio de Medicina Interna. Hospital Universitario Miguel Servet. Zaragoza

<sup>4</sup>Servicio de Medicina Interna. Hospital de Alcañiz. Alcañiz (Teruel)

<sup>5</sup>Servicio de Medicina Interna. Hospital General de la Defensa de Zaragoza. Zaragoza

<sup>6</sup>Servicio Aragonés de Salud.

## B-125 FACTORES ASOCIADOS CON LA PRESENCIA DE ÚLCERAS POR PRESIÓN DURANTE EL INGRESO EN MEDICINA INTERNA

J. Díez Manglano, C. Palazón Fraile, S. Terrén Portolés, F. Díez Massó, P. Carreño Borrego, M. Arnal Longares, P. Pueyo Tejedor y los Investigadores del Estudio Impimi

*Servicio de Medicina Interna. Hospital Royo Villanova. Zaragoza*

SÁBADO, 13 DE ABRIL

SESIÓN 5

09:00-10:30 horas. Sala 133

**Moderador:** Jordi Martínez Roldán

Responsable del Programa de Atención a Pacientes Crónicos

Dirección Asistencial Institut Català de la Salut

## B-44 PACIENTES CON EPOC AVANZADA QUE FALLECEN EN UN HOSPITAL DE SUBAGUDOS ¿QUE PODEMOS MEJORAR?

E. Tabernero Hugueta<sup>1</sup>, R. Alkiza Basanez<sup>1</sup>, P. Gil Alaña<sup>1</sup>, J. Artola Igarza<sup>2</sup>, J. González Arnaiz<sup>3</sup>, M. Elguezabal Elorduy<sup>4</sup>, J. Garros Garay<sup>1</sup>, D. Cantero<sup>5</sup>

<sup>1</sup>Servicio de Neumología, <sup>3</sup>Farmacia, <sup>4</sup>UGS, <sup>5</sup>Calidad. Hospital Santa Marina. Bilbao (Vizcaya)

<sup>2</sup>Servicio de Dermatología. Hospital de Galdakao. Galdakao (Vizcaya)





**SÁBADO, 13 DE ABRIL**

- B-57 VALORACIÓN SOCIAL AL PACIENTE CRÓNICO COMPLEJO DESDE LA ATENCIÓN PRIMARIA DE SALUD**  
R. Carrasco Coria<sup>1</sup>, C. Llopart Catasús<sup>1</sup>, A. Aceituno López<sup>1</sup>, M. Bonilla Ibern<sup>1</sup>,  
R. Cañizares Rivero<sup>1</sup>, D. Del Pino Parra<sup>1</sup>, M. Soler Boada<sup>1</sup>, M. Riera Minguet<sup>2</sup>  
<sup>1</sup>*Trabajo Social. Dirección de Atención Primaria Costa de Ponent. Barcelonés Sud (Barcelona)*  
<sup>2</sup>*Gerencia. Dirección de Atención Primaria Costa de Ponent ICS. Barcelona*
- B-62 OPTIMIZACIÓN DEL TRATAMIENTO FARMACOLÓGICO EN EL PACIENTE CRÓNICO INSTITUCIONALIZADO: CONCILIACIÓN Y ADECUACIÓN DE LOS MEDICAMENTOS**  
M. Martí, B. Pascual Arce, A. Montero Leno, C. Pérez Reche, M. Pérez Navarro,  
N. Muro Perea  
*Farmacia. Hospital Municipal de Badalona. Badalona (Barcelona)*
- B-63 PERFIL DE LOS PACIENTES INGRESADOS EN LA UNIDAD DE HOSPITAL A DOMICILIO QUE RECIBEN SOPORTE NUTRICIONAL**  
L. Iñigo Cruces<sup>1</sup>, M. Gándara Sanz<sup>1</sup>, L. Chicharro Serrano<sup>2</sup>, N. Pelay Panés<sup>1</sup>,  
M. Rubiralta Aguado<sup>1</sup>, C. Puiggrós Llop<sup>2</sup>, R. Burgos Peláez<sup>2</sup>, A. San José Laporte<sup>1</sup>  
<sup>1</sup>*Hospitalización a Domicilio. Hospital Universitari Vall d'Hebron. Barcelona*  
<sup>2</sup>*Unidad de Soporte Nutricional. Hospitals Vall d'Hebron. Barcelona*
- B-80 MODELO DE ASISTENCIA Y ORGANIZACIÓN SANITARIA TERRITORIAL AL PACIENTE CRÓNICO COMPLEJO EN EL ÁREA INTEGRADA DRETA DE BARCELONA CIUDAD**  
S. Pérez Zamora<sup>1</sup>, T. Roige<sup>1</sup>, A. Coma Fuste<sup>2</sup>, A. Aranzana<sup>6</sup>, D. Ruiz<sup>4</sup>, M. Aguilar<sup>5</sup>,  
D. Cossials<sup>3</sup>, A. Pedro<sup>1</sup>  
<sup>1</sup>*Atención Primaria. ABS GAUDI. Consorci Sanitari Integral. Barcelona*  
<sup>2</sup>*Farmacia. Regió Sanitaria de Barcelona. Barcelona*  
<sup>6</sup>*Atención Primaria. CAP Pare Claret. Barcelona*  
<sup>4</sup>*Servicio de Geriátria. Hospital de Día. Hospital de Santa Creu i Sant Pau. Barcelona*  
<sup>5</sup>*Urgencias. CUAP Dos de Maig. Barcelona*  
<sup>3</sup>*Dirección. Consorci Sanitari de Barcelona. Barcelona*
- B-83 DESCRIPCIÓN DE LOS PACIENTES QUE CUMPLEN LA DEFINICIÓN DE CRÓNICO COMPLEJO EN UN HOSPITAL COMUNITARIO**  
I. Carrasco Miserachs<sup>1</sup>, T. Puig Vilamala<sup>2</sup>, R. Camps Salat<sup>1</sup>, L. Burgues Burillo<sup>2</sup>,  
C. Alonso Cortiñas<sup>2</sup>, M. Parer Farell<sup>3</sup>, L. Gallardo<sup>4</sup>, S. González Rodríguez<sup>5</sup>  
<sup>1</sup>*Servicio de Medicina Interna, <sup>2</sup>Dirección de Enfermería. Hospital Plató, Fundació Privada. Barcelona*  
<sup>3</sup>*Atención Domiciliaria. EAP Vallcarca - Sant Gervasi. Barcelona*  
<sup>4</sup>*Atención Domiciliaria. EAP Sarrià Vallplasa. Barcelona*  
<sup>5</sup>*Enfermera Gestora de Casos. CAP Adrià. Institut Català de la Salut. Barcelona*



De la enfermedad

a la persona

# Congreso Nacional de Atención Sanitaria al Paciente Crónico

SÁBADO, 13 DE ABRIL

- B-84 GESTIÓN DE CASOS EN PACIENTES CRÓNICOS COMPLEJOS Y SUS PERSONAS CUIDADORAS EN UNA UNIDAD DE MEDICINA INTERNA**  
A. Ortegón Gallego<sup>1</sup>, A. Pineda Carrera<sup>2</sup>, R. Tirado Miranda<sup>3</sup>, M. Tenllado Valle<sup>4</sup>, N. García Gallardo<sup>2</sup>, C. Zamora Ruiz<sup>2</sup>  
<sup>1</sup>Enfermero Gestor de Casos UGC Medicina Interna, <sup>2</sup>Enfermera. UGC Medicina Interna, <sup>3</sup>Jefe Servicio UGC Medicina Interna, <sup>4</sup>Auxiliar Enfermería UGC Medicina Interna. Hospital Comarcal Infanta Margarita. Cabra (Córdoba)
- B-85 INTERVENCIONES DE ENFERMERÍA GESTORA DE CASOS SOBRE LAS PERSONAS CUIDADORAS DE PACIENTES CRÓNICOS COMPLEJOS**  
A. Ortegón Gallego<sup>1</sup>, P. Esteo Domínguez<sup>2</sup>, I. Cañete Muñoz<sup>3</sup>, I. Moreno<sup>4</sup>, M. Carrillo Onieva<sup>5</sup>, I. Jurado Ruiz<sup>6</sup>, A. Molina Luque<sup>7</sup>, I. Fernández<sup>8</sup>  
<sup>1</sup>Enfermero Gestor de Casos. Hospital Comarcal Infanta Margarita. Cabra (Córdoba)  
<sup>2</sup>Enfermera Gestora de Casos. Distrito Sanitario Córdoba-Sur Cabra. Córdoba  
<sup>3</sup>Enfermera Gestora de Casos. Distrito Sanitario Córdoba-Sur Lucena. Córdoba  
<sup>4</sup>Enfermera Gestora de Casos. Distrito Sanitario Córdoba-Sur Lucena II. Córdoba  
<sup>5</sup>Enfermera Gestora de Casos. Distrito Sanitario Córdoba-Sur Priego. Córdoba  
<sup>6</sup>Enfermero Gestor de Casos. Distrito Sanitario Córdoba-Sur D<sup>a</sup> Mencía, N. Cartyeya. Córdoba  
<sup>7</sup>Enfermera Gestora de Casos. Distrito Sanitario Córdoba-Sur Baena. Córdoba  
<sup>8</sup>Enfermera Gestora de Casos. Distrito Sanitario Córdoba-Sur Rute. Córdoba
- B-88 MORIR EN EL DOMICILIO CON MEDIDAS DE CONFORT. UNA OPCIÓN PARA LOS PACIENTES CONTROLADOS POR EL PROGRAMA DE ATENCIÓN AL PACIENTE PLURIPATOLÓGICO DE ASISTÈNCIA SANITÀRIA (PAPPA)**  
E. Villegas Bruguera<sup>2</sup>, A. Vilà Santasuana<sup>1</sup>, J. Cruanyes Tor<sup>3</sup>, R. Sabaté García<sup>2</sup>, A. Ruiz García<sup>1</sup>, J. Ortega Segura<sup>2</sup>, M. Figueras Bosch<sup>1</sup>, C. Neciosup Tovar<sup>1</sup>  
<sup>2</sup>Assistència Sanitària, <sup>1</sup>Servicio de Medicina Interna-Geriatria, <sup>3</sup>Departamento de Circuitos. Hospital de Barcelona. Barcelona
- B-89 SALUD Y DISCAPACIDAD: LA ATENCIÓN SANITARIA PARA LA PREVENCIÓN Y SEGURIDAD DE LA PERSONA CON DIVERSIDAD FUNCIONAL EN SITUACIÓN DE FRAGILIDAD**  
C. Sannino<sup>1</sup>, A. Zulaica<sup>1</sup>, D. Oyarbide<sup>1</sup>, I. Iturrioz<sup>2</sup>, M. De los Arcos<sup>1</sup>, M. Ugarte<sup>1</sup>  
<sup>1</sup>Discapacidad. Centro Care Iza Fundación Matia. san Sebastián- Donostia (Guipúzcoa)  
<sup>2</sup>Geriatría-Gerontología. Centro Julián Rezola Matia Fundazioa. Donostia (Guipúzcoa)

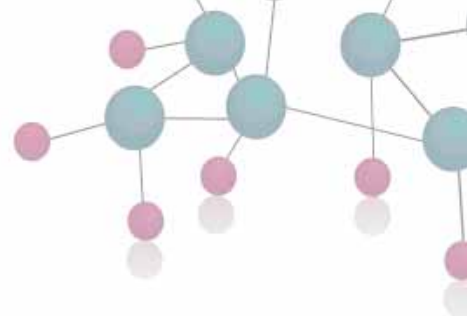

**SÁBADO, 13 DE ABRIL**

**B-93 UTILIDAD DE UN HOSPITAL DE DIA MÉDICO. ESTUDIO DESCRIPTIVO SOBRE LA IDONEIDAD DEL INGRESO HOSPITALARIO EN PACIENTES DE UN HOSPITAL GENERAL DE REFERENCIA**

J. Fernandez Fernandez, M. Delgado Capel, R. Boixeda i Viu, R. Soultana, L. Arbones Fernandez, A. Felip Benach  
*Servicio de Medicina Interna. Consorci Sanitari del Maresme. Mataró (Barcelona)*

**B-94 PUESTA EN MARCHA DE UNA UNIDAD DE SUBAGUDOS EN EL HOSPITAL COMARCAL DE AMPOSTA**

J. Sánchez Rodríguez<sup>1</sup>, M. Tomàs Cartes<sup>1</sup>, E. Marçó Calvet<sup>1</sup>, E. Martínez Almazán<sup>2</sup>, M. Alejos Reche<sup>1</sup>, Y. Palacio Moya<sup>1</sup>, J. Saà Ubeda<sup>1</sup>, J. García Navarro<sup>3</sup>  
<sup>1</sup>*Unidad de Subagudos. Hospital Comarcal d'Amposta. Amposta (Tarragona)*  
<sup>2</sup>*Jefe de Servicio Geriátría. Hospital de la Santa Creu. Tortosa (Tarragona)*  
<sup>3</sup>*Director General. Consorci de Salut i Social de Catalunya. Barcelona*

**B-99 USO DE INHALADORES EN PACIENTES ANCIANOS INGRESADOS EN UN HOSPITAL DE SUBAGUDOS**

P. Gil Alaña, I. Sarduy Azcoaga, E. Tabernero Huguet, R. Alkiza Basanez, A. Gil, J. Garros Garay, D. Cantero González, M. Guzmán Alonso  
*Hospital Santa Marina. Bilbao (Vizcaya)*

**B-108 FACTORES RELACIONADOS CON EL DETERIORO FUNCIONAL DE PACIENTES PLURIPATOLÓGICOS ATENDIDOS EN ATENCIÓN PRIMARIA A LOS DOS AÑOS DE SEGUIMIENTO**

M. Ortiz Camúñez<sup>1</sup>, P. Bohórquez Colombo<sup>1</sup>, M. García Lozano<sup>1</sup>, A. Cuberos Sánchez<sup>2</sup>, M. Nieto Martín<sup>3</sup>, B. Pascual de la Piza<sup>1</sup>  
<sup>1</sup>*UGC Camas, <sup>2</sup>Unidad de Investigación. DSAP Aljarafe Sierra Norte. Servicio Andaluz de Salud. Camas, Sevilla*  
<sup>3</sup>*UCAMI. Complejo Hospitalario Virgen del Rocío. Sevilla*

**B-112 ESTRATEGIA INTEGRADA EN LA RED TERRITORIAL PARA LA ATENCIÓN A PACIENTES CRÓNICOS COMPLEJOS**

S. Pérez<sup>1</sup>, C. Benet<sup>2</sup>, F. Luque<sup>3</sup>, R. Berenguer<sup>3</sup>, R. Burón<sup>3</sup>, A. Guinart<sup>3</sup>, C. Monteverde<sup>4</sup>, C. Orti<sup>3</sup>  
<sup>1</sup>*Atención Primaria, <sup>4</sup>Hospital Atención Intermedia. Cis Cotxeres. Barcelona*  
<sup>2</sup>*Secretaría Técnica. Región Sanitaria de Barcelona/ Cat-Salut. Barcelona*  
<sup>3</sup>*Atención Primaria. ICS. Barcelona*

**B-114 PACIENTE PLURIPATOLÓGICO (PPP): PROFUNDIZANDO EN INTEGRACIÓN ASISTENCIAL EN EL MICROSISTEMA C. URIBE - H. U. CRUCES - H. GORLIZ**

E. San Emeterio Martínez, M. Marques González, A. Elorriaga Axpe, A. Andrés Álvarez, R. González Macho, N. Ozaita Arteche, I. Valdivielso Moneo  
*Osakidetza. Comarca Uribe de Atención Primaria. Vizcaya*



# Congreso Nacional de Atención Sanitaria al Paciente Crónico

De la enfermedad

a la persona

SÁBADO, 13 DE ABRIL

## **B-119 ANÁLISIS DEL GASTO SANITARIO EN LAS VISITAS URGENTES DE PACIENTES DEL PROGRAMA DEL ENFERMO CRÓNICO COMPLEJO (PECC)**

A. Villagrasa, Y. Pretel, Y. Oujja, A. Soler, M. Vila, E. Llargués

*Servicio de Medicina Interna. Hospital General de Granollers. Granollers (Barcelona)*

## **B-123 CUMPLIMIENTO TERAPÉUTICO EN PACIENTES ONCOLÓGICOS ATENDIDOS EN UN SERVICIO DE URGENCIAS**

F. Pascual Pla<sup>1</sup>, R. Bosca Mayans<sup>2</sup>, E. García<sup>1</sup>, E. Romero<sup>1</sup>, E. Contel Ballesteros<sup>3</sup>, A. Mancheño Alvaro<sup>4</sup>, S. Fons Gosalvez<sup>1</sup>, A. Gómez<sup>1</sup>

<sup>1</sup>Servicio de Urgencias, <sup>3</sup>Servicio de Medicina Interna, <sup>4</sup>Unidad Hospitalización Domiciliaria. Fundación Instituto Valenciano de Oncología. Valencia

<sup>2</sup>Servicio de Radiodiagnóstico. Hospital Francesc de Borja de Gandia. Gandia (Valencia)

## SESIÓN 6

**11:00-12:30 horas. Sala 133**

### **Moderadora: Rosa Carrasco Coria**

Secretaria del Col·legi Oficial de Treball Social de Catalunya, referente de Trabajo Social de la Direcció d'Atenció Primària Costa de Ponent (ICS)

## **A-3 VALIDEZ PREDICTIVA DEL ÍNDICE PROFUND RESPECTO AL INGRESO HOSPITALARIO EN UNA COHORTE DE PACIENTES CRÓNICOS**

M. Sánchez Molla<sup>1</sup>, E. Banqueri Guerrero<sup>2</sup>, I. Candela García<sup>3</sup>, Y. Escalona Alba<sup>1</sup>, J. Arjona Sevilla<sup>1</sup>, J. Albaladejo Bru<sup>1</sup>

<sup>1</sup>Centro Salud Raval Elx. Hospital General Universitario de Elche. Elche (Alicante)

<sup>2</sup>Servicio Medicina Preventiva, <sup>3</sup>Centro Salud Santapola. Hospital General de Elche. Elche (Alicante)

## **A-6 CONCORDANCIA ENTRE ESCALA CARS Y CRITERIOS DE PACIENTE PLURIPATOLÓGICO EN LA CONSULTA A DEMANDA EN ATENCIÓN PRIMARIA**

M. Sánchez Molla<sup>1</sup>, Y. Escalona Alba<sup>1</sup>, A. Molla Baeza<sup>2</sup>, A. Mora Rufete<sup>3</sup>, M. Antolinos García<sup>1</sup>, A. Kikeeva<sup>4</sup>

<sup>1</sup>Centro de Salud Raval-Elx, <sup>2</sup>Centro de Salud Santapola, <sup>3</sup>Servicio de Medicina Interna. Hospital General de Elche. Elche (Alicante)

<sup>4</sup>Centro Salud Altabix. Hospital General Universitario de Elche. Elche (Alicante)

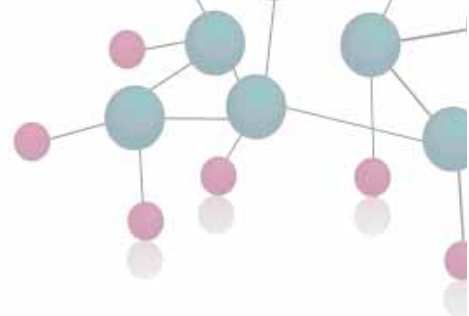

**SÁBADO, 13 DE ABRIL**

- A-9 REORGANIZACIÓN DE LA ATENCIÓN AL TRASTORNO MENTAL GRAVE Y PERSISTENTE EN GALICIA: PERÍODO 2009-2012**  
M. Arrojo Romero, F. López Crecente, F. Rubial Bernárdez,  
M. Domínguez González  
Dirección de Asistencia Sanitaria. Servicio Gallego de Salud. Santiago de Compostela (A Coruña)
- A-12 ESTRATIFICACIÓN DE LA POBLACIÓN EN FUNCIÓN DE SU MORBILIDAD. CATALUNYA 2011**  
E. Vela Vallespín<sup>1,3</sup>, M. Clèries Escayola<sup>1</sup>, D. Monterde Prat<sup>2,1</sup>, X. Salvador Vilalta<sup>1</sup>,  
D. Magem Luque<sup>3</sup>, M. Pastor Fàbregas<sup>3</sup>, M. Bustins Poblet<sup>1</sup>  
<sup>1</sup>Divisió d'Anàlisi de la Demanda i de l'Activitat, <sup>3</sup>Gerència d'Atenció Farmacèutica i Prestacions Complementàrie. Servei Català de la Salut. Barcelona  
<sup>2</sup>Secretaria Tècnica. Institut Català de la Salut. Barcelona
- A-14 REVISIÓN DE LA FARMACOTERAPIA DE LOS PACIENTES EN LAS RESIDENCIAS GERIÁTRICAS: UNA NECESIDAD Y UNA REALIDAD**  
I. Rosich Martí, A. Barcena Rodríguez, A. Allepuz Palau, M. Pérez Herrera,  
C. Ferrando López, M. Torremorell Núñez, R. Tomas Puig y Grupo de Estudio Desmed  
*Servei Atenció Primària Alt Penedès-Garraf-Nord. Institut Català de la Salut. Barcelona*
- A-16 PACIENTE ACTIVO-PAZIENTE BIZIA ¿SEGUIMOS ADELANTE? RESULTADOS DEL ESTUDIO PILOTO**  
E. Del Campo Pena<sup>1</sup>, K. Piñera Elorriaga<sup>2</sup>, B. Aguirre Sorondo<sup>3</sup>, M. Rúa Portu<sup>1</sup>,  
A. Zenarutzabeitia Pikatza<sup>4</sup>, M. Urkiza Bengoa<sup>5</sup>, L. Ochoa de Retana Garcia<sup>1</sup>,  
E. Gamboa Moreno<sup>1</sup>  
<sup>1</sup>Comarca Gipuzkoa. Atención Primaria. Guipúzcoa  
<sup>2</sup>O+Berri. BIOEF. Fundación vasca de Innovación e Investigación Sanitarias. Sondika (Vizcaya)  
<sup>3</sup>AP-OSIS. Unidad de Investigación. Guipúzcoa  
<sup>4</sup>Unidad Docente de MFyC. Vizcaya  
<sup>5</sup>C.S. Gazalbide~Txagorritxu. Atención Primaria. Álava
- A-18 PROPUESTA DE UN PLAN DE ATENCIÓN SOCIOSANITARIA EN GALICIA**  
J. Fernández García, F. López Crecente, F. Rubial Bernárdez,  
M. Domínguez González  
*Dirección de Asistencia Sanitaria. Servicio Gallego de Salud. Santiago de Compostela (A Coruña)*



De la enfermedad

a la persona

# Congreso Nacional de Atención Sanitaria al Paciente Crónico

SÁBADO, 13 DE ABRIL

- A-19 ANÁLISIS DE SITUACIÓN PARA LA DEFINICIÓN DE LA ESTRATEGIA DEL PACIENTE CRÓNICO EN LA COMUNIDAD DE MADRID (CM)**  
A. Miquel Gómez<sup>1</sup>, G. Olivera Cañadas<sup>1</sup>, I. Mediavilla Herrera<sup>1</sup>, E. Juárez Peláez<sup>2</sup>  
<sup>1</sup>Gerencia de Atención Primaria, <sup>2</sup>Dirección General de Atención al Paciente.  
*Servicio Madrileño de Salud. Madrid*
- A-28 ANTICIPANDO SITUACIONES POTENCIALES GRAVES EN PACIENTES CRÓNICOS: EL PROGRAMA ALERTA ESCOLAR**  
M. Bernárdez Otero, C. Prado Pico, G. Pérez López, L. Sánchez Santos, J. Iglesias Vázquez  
*Área de Coordinación. Docencia e Investigación. Fundación Pública Urgencias Sanitarias 061 de Galicia. Santiago (A Coruña)*
- A-30 DESARROLLO Y CONSENSO DE INDICADORES PARA EVALUAR MODELOS ORGANIZATIVOS DE ATENCIÓN Y PREVENCIÓN INTEGRAL EN CRONICIDAD EN CATALUÑA**  
V. Serra-Sutton<sup>1</sup>, M. Espallargues<sup>1</sup>, S. López-Aguilà<sup>1</sup>, E. Torrente<sup>1</sup>, M. Solans<sup>1</sup>, J. Monguet<sup>2</sup>, J. Contel<sup>3</sup>, J. Escarrabill<sup>4</sup>  
<sup>1</sup>AIAQS. Agència Informació Avaluació i Qualitat en Salut. Barcelona  
<sup>2</sup>UPC. Universitat Politècnica de Catalunya. Barcelona  
<sup>3</sup>PPAC. Programa de Prevenció i Atenció a la Cronicitat. Barcelona  
<sup>4</sup>HCPB. Hospital Clínic i Provincial de Barcelona. Barcelona
- A-31 ANÁLISIS DE ADECUACIÓN DEL TRATAMIENTO FARMACOLÓGICO EN LOS PACIENTES PLURIPATOLÓGICOS DEL PROGRAMA DE ENFERMOS CRÓNICOS REINGRESADORES**  
E. Zioga, L. Macorigh, A. Soler, M. Vila, G. Pérez, M. Segura, E. Llargués  
*Servicio de Medicina Interna. Hospital General de Granollers. Granollers (Barcelona)*
- A-39 VALIDACIÓN DEL PROCESO DE OBTENCIÓN DEL ÍNDICE DE PRIVACIÓN MEDEA EN LA POBLACIÓN DE ATENCIÓN PRIMARIA DE BARCELONA**  
J. Elorza Ricart<sup>1</sup>, M. Medina Peralta<sup>2</sup>, E. Hermosilla Pérez<sup>1</sup>, L. Sais Sunyé<sup>2</sup>, J. Rodríguez Ruiz<sup>1</sup>, E. Coma Redon<sup>2</sup>, F. Fina Avilés<sup>1</sup>  
<sup>1</sup>Sistema d'Informació per al Desenvolupament de la Investigació. IDIAP Jordi Gol - Institut Català de la Salut. Barcelona  
<sup>2</sup>Sistema d'Informació dels Serveis d'Atenció Primària. Institut Català de la Salut. Barcelona
- A-46 ANÁLISIS DE LA DEMANDA ASISTENCIAL DEL PACIENTE REINGRESADOR EN UN SERVICIO DE MEDICINA INTERNA**  
A. Deudero, A. Raszkievicz, A. Soler, M. Vila, E. Llargués  
*Servicio de Medicina Interna. Hospital General de Granollers. Granollers (Barcelona)*

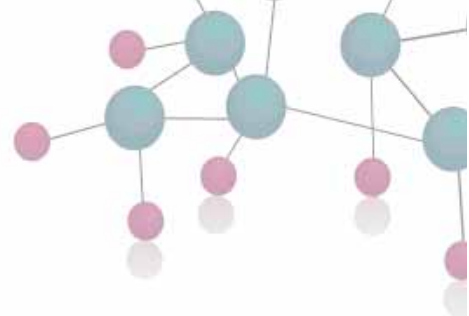

**SÁBADO, 13 DE ABRIL**

- A-47 PROGRAMA DE ATENCIÓN FARMACÉUTICA Y CONCILIACIÓN DEL TRATAMIENTO EN UNA PLANTA DE MEDICINA INTERNA**  
R. Iglesias Barreira, A. Montero Hernández, B. Salazar Laya, I. Rodríguez Penín  
*Servicio de Farmacia. Complejo Hospitalario Universitario de Ferrol. Xerencia de Xestión Integrada de Ferrol. Ferrol (A Coruña)*
- A-62 ¿ES POSIBLE AUMENTAR LA EFICIENCIA EN LA ASISTENCIA SANITARIA DE LA HIPERPLASIA BENIGNA DE PRÓSTATA EN CATALUÑA?**  
D. Pérez<sup>1</sup>, F. Brenes<sup>1</sup>, L. Ruiz<sup>2</sup>, A. Huerta<sup>2</sup>, I. Pérez-Escolano<sup>2</sup>  
<sup>1</sup>*Atención Primaria. ABS 6 - CAP Llefià. Badalona (Barcelona)* <sup>2</sup>*Dpto. Evaluación Medicamentos. GlaxoSmithKline. Madrid*
- A-63 INTERVENCIÓN DE MEJORA EN EL CUMPLIMIENTO TERAPÉUTICO CON REPERCUSIÓN EN SALUD**  
A. López Santiago, B. Aguilera Musso, G. Martín Ayala, F. Tornel Miñarro, H. Hukelová, M. Fernández López, M. Ataz Gómez  
*Dirección General de Planificación, Ordenación Sanitaria y F. Consejería de Sanidad y Política Social. Murcia*
- A-67 CORRELACIÓN ENTRE CLASIFICACIÓN DE MORBILIDAD CRG Y LA AUTO-PERCEPCIÓN DEL ESTADO DE SALUD DE LOS PACIENTES**  
D. Ríos García, M. Ortiz Reig, M. Fernández Galán, M. Calderó Solé, M. Álvarez Ceballos, V. Sánchez Fernández, J. Montserrat Capdevila, B. Vilanova Fillat  
*Medicina familiar y Comunitaria. CAP Mollerussa, ABS Pla d'Urgell. Mollerussa, Lleida*
- A-68 COMPARACIÓN DEL CUESTIONARIO DE SALUD EUROQOL-5D CON LA HERRAMIENTA DE CLASIFICACIÓN DE MORBILIDAD CRG**  
D. Ríos García, M. Fernández Galán, M. Ortiz Reig, V. Sánchez Fernández, M. Álvarez Ceballos, A. Florensa Flix, M. Calderó Solé, M. Pena Arnáiz  
*Medicina familiar y Comunitaria. CAP De Mollerussa, ABS Pla d'Urgell. Mollerussa, Lleida*



# V Congreso Nacional de Atención Sanitaria al Paciente Crónico

## PREMIOS

### Becas Esteve de Innovación en Salud

Esteve convoca las Becas de Innovación en Salud, bajo el título “**Atención Sanitaria al Paciente Crónico**” con el objetivo de facilitar la realización de proyectos de investigación e innovación en el área de atención a las enfermedades crónicas no transmisibles.

Las becas están dirigidas a profesionales del ámbito de la salud, tanto de forma individual como en equipo, y a entidades jurídicas (residencias, instituciones sanitarias públicas o privadas, centros docentes, etc.), cuyo ámbito de actuación sea el territorio español.

Los proyectos de innovación que se presenten a esta convocatoria deberán versar sobre alguna de las 3 áreas temáticas siguientes en relación con las diferentes necesidades de la población con enfermedades crónicas: **Paciente crónico de baja complejidad, Paciente crónico de complejidad media y Paciente crónico de elevada complejidad.**

El jurado estará compuesto por miembros del Comité Científico del V Congreso de Atención Sanitaria al Paciente Crónico y se entregarán las 3 becas durante la celebración del congreso en Barcelona.

### Premios BESOSS

Entrega de los Premios BESOSS “Búsqueda de Eficiencias para la Sostenibilidad de las Organizaciones y Servicios Sanitarios”.

MSD premiará las mejores experiencias que documenten la consecución de eficiencias significativas utilizando nuevos modelos organizativos o de gestión. Los Premios BESOSS conllevan una dotación en metálico y tienen el objetivo de visualizar dichas experiencias para difundirlas y que sirvan para facilitar su implantación en otros centros y organizaciones.

Las eficiencias se podrán cuantificar en términos monetarios o en aumentos de productividad y podrán ser de cualquier ámbito de gestión (macro, meso o micro). El jurado de los Premios, las bases del concurso y el procedimiento para enviar las experiencias, se publicarán en el mes de noviembre de 2012.



**11, 12 y 13 de Abril 2013**  
Centro de Convenciones Internacional  
de Barcelona (CCIB) // Barcelona

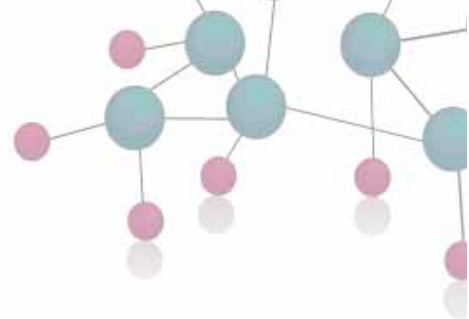

## INFORMACIÓN GENERAL

### SEDE DEL CONGRESO

Centro de Convenciones Internacional de Barcelona (CCIB)  
Plaça de Willy Brandt, 11-14, 08019, Barcelona  
Tel.: + 93 230 10 00 - Fax.: + 93 230 10 01  
Web: [www.ccib.es](http://www.ccib.es)

**Fecha:** 11-13 de Abril de 2013

**Organiza:** Sociedad Española de Medicina Interna (SEMI), Sociedad Española de Medicina de Familia y Comunitaria (semFYC) y con la colaboración del Departament de Salut de la Generalitat de Catalunya.

**Presidente del Comité Organizador:** *Albert Ledesma Castellort*

**Presidente del Comité Científico:** *Joan Carles Contel Segura*

### SECRETARÍAS:

#### Secretaría Técnica



**semFYC Congresos**  
Carrer del Pi, 11, Pl. 2ª, Of, 13  
08002 Barcelona  
Tel.: 93 317 71 29  
Fax: 93 318 69 02  
E-mail: [congresos@semfyc.es](mailto:congresos@semfyc.es)

#### Secretaría Científica



**S&H Medical Science Service**  
C/ Espronceda 27, Entreplanta  
28003 Madrid  
Tel: 91 535 71 83  
Fax: 91 181 76 16  
E-mail: [congresos@shmedical.es](mailto:congresos@shmedical.es)

**Página Web del Congreso:** [www.V.congresocronicos.org](http://www.V.congresocronicos.org)



# Congreso Nacional de Atención Sanitaria al Paciente Crónico

De la enfermedad

a la persona

## INSCRITOS

Todos los congresistas tienen derecho a asistir a las actividades científicas, exposición comercial, pausas -café, almuerzo de trabajo (**12 de Abril**), y a recibir la documentación del congreso (programa final y documentación personalizada).

## HORARIO DE SECRETARÍA Y ENTREGA DE DOCUMENTACIÓN

- **Jueves 11 de Abril:** de 13:00 h a 20:00 h
- **Viernes 12 de Abril:** de 08:00 h a 19:30 h
- **Sábado 13 de Abril:** de 08:30 h a 14:00 h

## HORARIO DE SESIONES CIENTÍFICAS

- **Jueves 11 de Abril:** de 15:00 h a 20:00 h
- **Viernes 12 de Abril:** de 08:30 h a 19:15 h
- **Sábado 13 de Abril:** de 09:00 h a 13:30 h

El Comité Organizador y el Comité Científico ruegan puntualidad.

## ACCESO A LA SEDE

Sólo se permitirá el acceso a la sede del Congreso a las personas inscritas. Junto con la documentación del Congreso se entregará la acreditación personalizada, que deberá llevarse en un lugar visible durante la celebración del mismo. La organización se reserva el derecho de solicitud del DNI para comprobar su correspondiente acreditación.

## ACREDITACIÓN DE FORMACIÓN CONTINUADA

Las actividades científicas del congreso han sido acreditadas por el Consell Català de Formació Continuada de les Professions Sanitàries con los siguientes créditos:

**Mesa Redonda:** 0,2 créditos

**Conferencia:** 0,1 crédito

**Taller:** 0,6 créditos

Para obtener la acreditación de estas actividades es necesario asistir al 100% de la duración total de cada actividad

Los certificados acreditativos se enviarán por correo electrónico a los congresistas en el plazo de tres meses a partir de la finalización del Congreso, previa cumplimentación de la encuesta de satisfacción que se podrá rellenar a través de la página Web del Congreso.

**11, 12 y 13 de Abril 2013**  
Centro de Convenciones Internacional  
de Barcelona (CCIB) // Barcelona

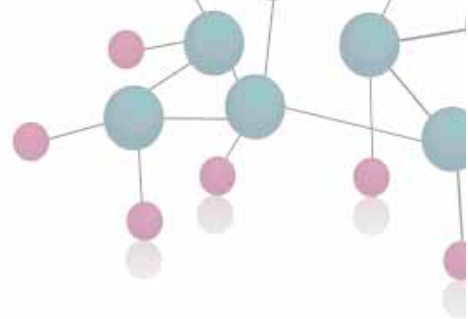

## IDENTIFICACIÓN

Cada inscrito al Congreso dispondrá de una tarjeta de identificación individual e intransferible. Es imprescindible su presentación para tener acceso a la sede, permanecer en la misma y pasar los controles necesarios para recibir la acreditación.

## CERTIFICADOS DE ASISTENCIA

Los certificados de asistencia se entregarán dentro de la documentación personalizada del congresista.

## ALMUERZO DE TRABAJO

Se realizará en la sede del Congreso en la planta -1, siendo imprescindible la presentación de la identificación correspondiente.

El horario de la comida será el siguiente:

- **Viernes 12 de Abril:** de 13:30 a 15:30 horas

## TALLERES

Para poder asistir a un taller confirmado, el congresista deberá presentarse en la sala correspondiente con un mínimo de 10 minutos de antelación a la hora de inicio del mismo. La no comparecencia en ese plazo de tiempo conlleva la pérdida del derecho de asistencia. Las plazas que por este motivo resulten vacantes, serán cubiertas por los congresistas en lista de espera.

## SECRETARÍA DE AUDIOVISUALES

Las ponencias de las Mesas Redondas y Conferencias han de ser entregadas en la Secretaría de Audiovisuales ubicada en la sede del Congreso (Sala120, Planta 1), como mínimo 2 horas antes de que comiencen las sesiones científicas.



# V Congreso Nacional de Atención Sanitaria al Paciente Crónico

De la enfermedad a la persona

PLANO PLANTA 1

STANDS

ESTEVE

TELEFÓNICA

LINDE



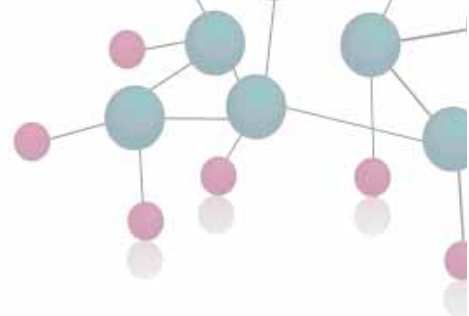

PLANO PLANTA 1

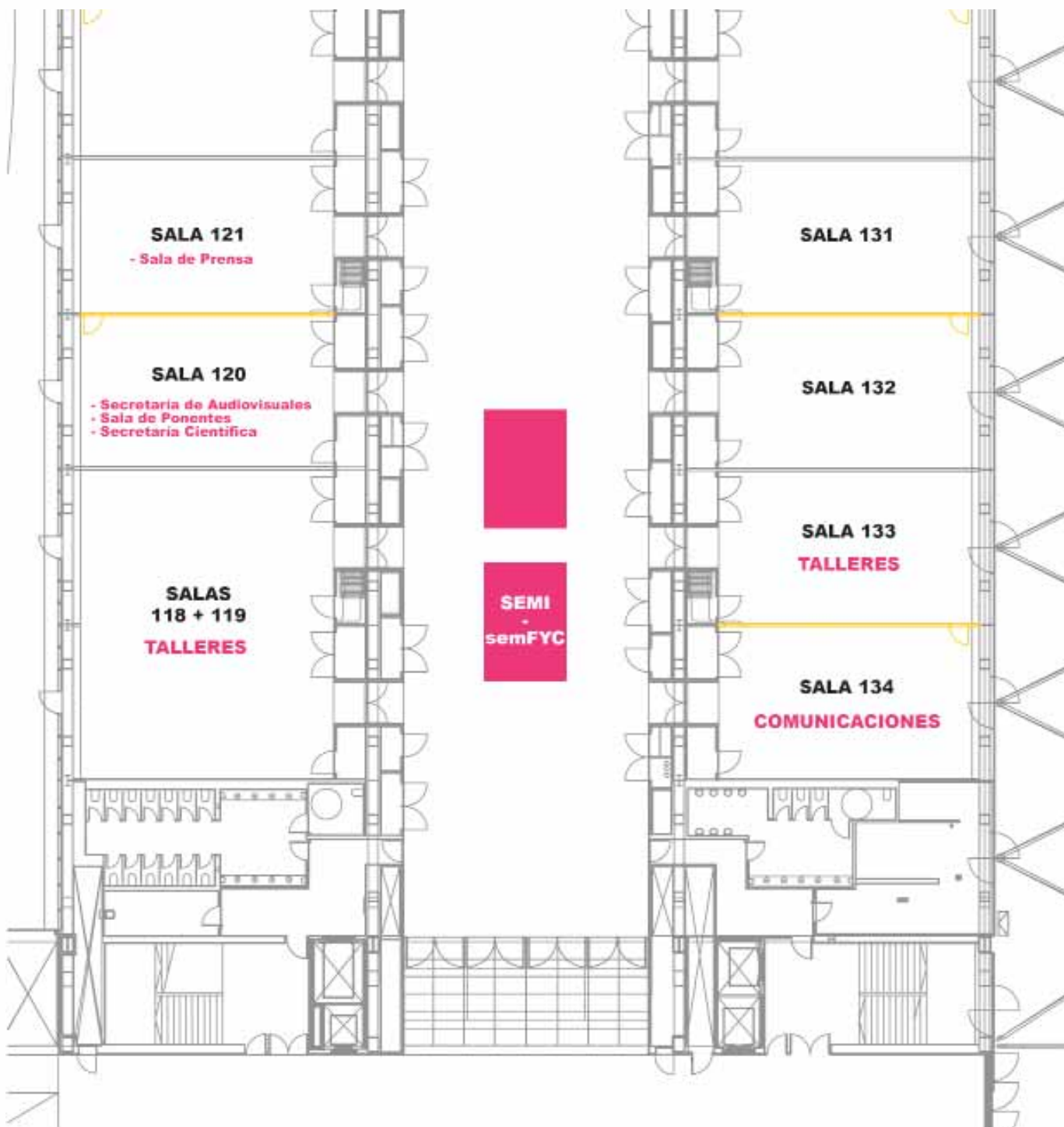



# V Congreso Nacional de Atención Sanitaria al Paciente Crónico

De la enfermedad

a la persona

## Sociedad colaboradora



## Patrocinador principal



## Patrocinadores



## Colaboradores



**11, 12 y 13 de Abril 2013**  
Centro de Convenciones Internacional  
de Barcelona (CCIB) // Barcelona

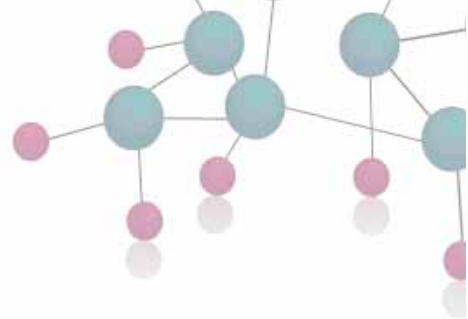

© 2013 Obra: V Congreso Nacional de Atención Sanitaria al Paciente Crónico  
Editado por: S&H Medical Science Service

Todos los derechos reservados. Queda prohibida la reproducción total o parcial de esta obra por cualquier medio mecánico o electrónico sin la debida autorización por escrito del editor.

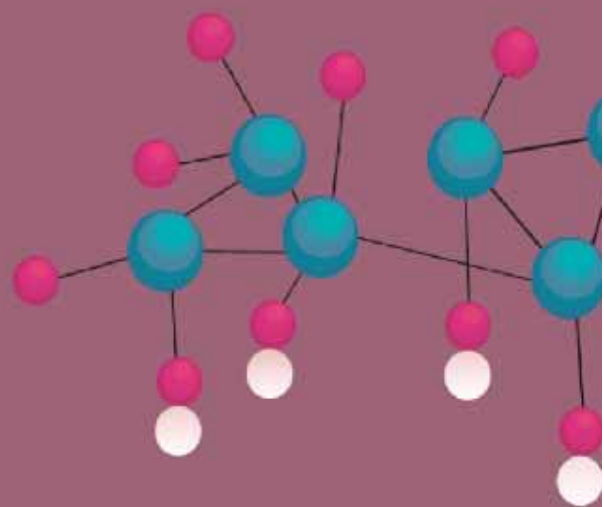
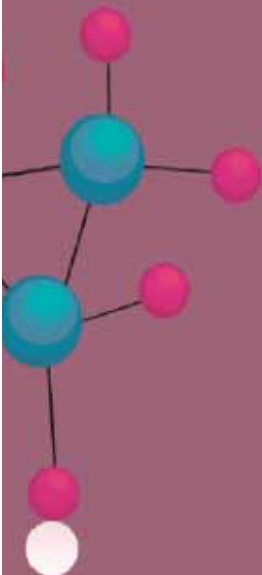

**Secretaría Científica**



**S&H Medical Science Service**  
C/ Espronceda 27, Entreplanta  
28003 Madrid  
Tel: 91 535 71 83  
Fax: 91 181 76 16  
E-mail: [congresos@shmedical.es](mailto:congresos@shmedical.es)

**Secretaría Técnica**



**semFYC Congresos**  
Carrer del Pi, 11, Pl. 2<sup>a</sup>, Of. 13  
08002 Barcelona  
Tel.: 93 317 71 29  
Fax: 93 318 69 02  
E-mail: [congresos@semfyc.es](mailto:congresos@semfyc.es)